UMOTEST

Catalogue Taureaux Montbéliards

ÉTÉ 2026

UMOTEST
GENETIQUE MONTBELIARDE

Tendresse (OGIVE) – GAEC TROUSSELIER (48)

Sommaire

4 ..... Actualités

7 ..... Genumo Intense

8 ..... Santé du pied

A la rencontre des naisseurs de taureaux Umotest

10 ..... GAEC BONNET
Naisseur des taureaux VELOCIO et VREGO P

12 ..... GAEC CHARTON
Naisseur du taureau VUITTON

14 ..... GAEC SOUS LE FRETE LAB
Naisseur du taureau VELVET

Uriane, fille de ROYCO
GAEC BERNE (01)
famille des taureaux Ilanne et Elastar

Offre taureaux

16 ..... Top taureaux & Gammes

18 ..... Morphologie

20 ..... Offre taureaux Umotest

50 ..... Merci au éleveurs partenaires du schéma de sélection

52 ..... Comment lire le catalogue

Taureaux

		Production	Rentabilité	Sérénité	Qualité	Morphologie
ROTTERDAM	21	■				■
ROYCO	21			■	■	
SAVINO	23			■	■	
STROMAE	22					■
SURF	24				■	■
ULFAR	23		■	■	■	■
ULGARI	25	■				
UNCLEBREIZ	26			■		■
UNDESPLAIN	26		■	■	■	
URBEX	27		■		■	
VALBELIEU	28	■	■		■	■
VALENTINO*	27	■	■	■		
VALINOR	30	■	■	■		
VALKYRIE	29			■		■
VALVERDE	30				■	
VANDEL	31		■	■		
VARIO	32			■		■
VARSOL	31	■	■	■		■
VAUJANY	34	■				
VAUXHALL	33	■	■		■	
VELOCIO	34		■	■	■	
VELVET	35			■		■
VENOM	36	■	■			
VEOLIEN	37		■	■	■	
VERBY	37	■				■
VERGER	38	■	■	■		
VERTIGO P	39	■	■		■	
VERTUEUX*	39			■		■
VERYCHIC	40		■	■	■	
VESPER	40	■			■	■
VICTORIN	41	■	■		■	
VIDOCQ P	42	■		■		
VINCI*	42	■				
VINGO	43					■
VINTED	43			■	■	
VIRGIL*	44	■				■
VITTORIO*	45	■	■	■	■	
VIXEN*	45	■		■		
VOIRES P	46	■				
VOMBAT	47	■	■		■	
VREGO P	48		■		■	
VUITTON	49					■

*Sélection régionale

: sans cornes
: disponible en semence sexée uniquement
: disponible en semence conventionelle
: disponible en semence sexée et conventionelle
: améliorateur sur la santé du pied
: variable

Ulkogan, taureau le plus utilisé en 2025

Chaque année, l'IDELE publie le bilan génétique des inséminations animales. Pour l'année 2025, 376 649 IAP ont été réalisées. Parmi les taureaux d'insémination les plus utilisés en France en 2025, on trouve à la première place du classement, ULKOGAN avec 10 544 IAP. Il devance TRADER et TREKKING. Les 5 premiers taureaux représentent 11,9% des IAP.

Taureaux d'insémination Montbéliards les plus utilisés en France

Classement 2025

- #1 ULKOGAN
- #2 TRADER
- #3 TREKKING
- #4 UXAN
- #5 TOMSAWYER

Source IDELE, mai 2026

9

Redone (FADIL/JILBON) appartient au GAEC des Chamois. Alors qu'elle aura 6 ans en septembre prochain, elle a donné naissance à **9 veaux en 4 vêlages !**

06/09/2020	Naissance
11/05/2023	1er vêlage et naissance d'une première femelle
2024	Naissance de jumelles
29/04/2025	Naissance de triplés
19/06/2026	Naissance de triplés

Pour la petite histoire, REDONE a été pointée en 2023 Aplombs 7 et Mamelle 7. Uliana (ROOFTOP), la première des filles de Redone termine sa 1ère lactation. Elle a été pointée cet hiver à 86 points (Format 6, Aplombs 8, Mamelle 8 et Aptitude Bouchère 7).

Photo : l'Est Républicain

9

Pour la première fois depuis leur 1ère diffusion en 2023, un taureau hétérozygote sans cornes intègre le top 10 du classement ISU Montbéliard. VREGO P (POOPY P/POLNAREFF) avec 182 points d'ISU occupe la 9ème place du palmarès ISU de la race Montbéliarde. VREGO P est proposé en semence sexée.

Félicitations au GAEC BONNET (42).

0.002%

Chaque année, près de 78 000 évaluations génomiques sont réalisées par Umotest, soit pratiquement une génisse sur deux ! En parallèle, 145 femelles intègrent la station de Ceyzériat pour être collectées. Seules 0.002% des femelles génotypées sont ainsi retenues et intègrent le pôle femelle.

13 160

Félicitations au GAEC Besançon-Marsot qui occupe la 1ère place de la Top liste PLM rouge et brune. Cet élevage de Haute-Saône compte une centaine de montbéliardes et affiche une moyenne de 13 160 kg de lait en traite robotisée à 37.5 TB, 33.4 TP et 935 kg de matières utiles.

Félicitations aux éleveurs.

A découvrir en vidéo, lot de vaches de l'élevage.

Fabrice et Julie, 2 des 3 associés au GAEC Besançon – Marsot à Liévans (70) avec Pierre Besançon et Hantasia GB, 1er prix de section au salon de l'agriculture Paris 2020

Export

Suisse

Une famille de vaches montbéliardes exceptionnelle

Le Swissherdbook organise le traditionnel concours des familles d'élevage, une compétition en ferme où les éleveurs présentent une vache en lactation accompagnée d'au moins quatre filles dont 3 en production.

Thomas Favre a présenté Vérone (BRINK), une remarquable vache en 7ème lactation, avec un meilleur contrôle à 53 kg/jour et 80 245 kg de lait produits. Elle est classifiée EX91 4 étoiles (EX93 en format et EX94 en mamelle). Autour d'elle, cinq filles :

- 1ère fille par MANHATTAN, fraîchement vêlée en 4ème lactation. Meilleur contrôle : 55,3 kg/jour, cumul de production 39 790 kg, inséminée avec VAULXOIS.
- 2nde fille par NOELCERNEU, fraîchement vêlée en 3ème lactation. Meilleur contrôle : 48,3 kg/jour, cumul de production 29 960 kg, gestante de VERBY.
- 3ème fille par PIAGGIO, fraîchement vêlée en 2nde lactation. Meilleur contrôle : 44,6 kg/jour et 9 579 kg en 324 jours (lactation 1). Gestante de VOUDREY.
- 4ème fille par SYROCCO. Elle a vêlé depuis la présentation et affiche déjà un contrôle à 29,3 kg, 10 jours après vêlage. Accouplée avec VOUDREY.

Sa dernière fille par ROTTERDAM, âgée de 13 mois, bouclait cette magnifique présentation !

La famille a obtenu la classification Catégorie A avec un total de 83 points. Félicitations à Thomas Favre pour ce résultat qui récompense un travail d'élevage de longue haleine !

Italie

La ferme de Simone RUSSI compte 400 montbéliardes à la traite dans la région du Frioul, à quelques kilomètres de la frontière Slovène. La moyenne de production est de 44 kg de lait par jour avec 3 traites quotidiennes. A l'origine du troupeau, des montbéliardes achetées en France dans les années 90 via Coopex Montbéliarde. Cet élevage fait figure d'exception dans la région. C'est un des rares élevages 100% montbéliard dans une zone où les troupeaux sont mixtes avec principalement des holsteins ou des pezzata rossa.

La Montbéliarde séduit les éleveurs par ses qualités laitières mais aussi par ses qualités de Santé, que ce soit la fertilité, les cellules ou sa longévité. Le taux de renouvellement est de 20%.

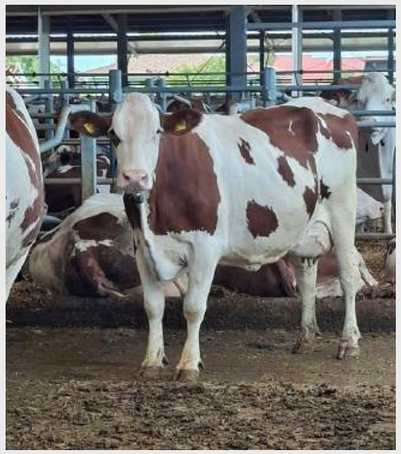

Les journées techniques

font un carton plein !

En ce début d'année 2026, Umotest et ses adhérents ont organisé les journées techniques OS Umotest. Pas moins de 17 journées en ferme ont eu lieu, réunissant plus d'un millier de personnes.

Au programme, présentation des actualités de l'OS Umotest, présentation du travail réalisé à la station de donneuses d'embryons, avancées du programme sans cornes, présentation des index exclusifs Umotest comme la Santé du pied ou DigeR, chiffres sur le schéma de sélection…

Un grand merci au public présent d'avoir échangé avec nos équipes et partagé ces moments conviviaux. Umotest tient également à féliciter les équipes des coopératives adhérentes ainsi que les élevages qui nous ont accueillis :

Date	Elevages ayant accueillis les journées techniques
12 décembre 2025	GAEC Faucher – Sauxillanges (63)
17 décembre 2025	M. Joannon Nicolas – Saint-Martin-en-Haut (69)
15 janvier 2026	GAEC de la Margovie – Le Vigean (15)
16 janvier 2026	GAEC Elevage Vernières – Rezentière (15)
23 janvier 2026	GAEC des Myrtilles – Sauvain (42)
27 janvier 2026	Taurellerie Synetics de Saint-Aubin-du-Cormier (35)
4 février 2026	GAEC des Fougères – Corveissiat (01)
11 février 2026	GAEC du Marais – Yennes (73)
13 février 2026	GAEC des Genêts – Saint-André-en-Royans (38)
5 mars 2026	GAEC Stortz – Damprichard (25)
6 mars 2026	GAEC des Champey – Gy (70)
10 mars 2026	GAEC de la Clairière – Saint-Vincent-en-Bresse (71)
12 mars 2026	GAEC Elevage Roland – Voires (25)
20 mars 2026	GAEC des Tourettes – Novacelles (63)
25 mars 2026	GAEC Bennato – Péron (01)
26 mars 2026	GAEC Hazebroucq – Dourlers (59)
10 avril 2026	GAEC Avenir – Prunières (48)

Taurellerie de Synetics (35)

GAEC AVENIR (12)

GAEC DES MYRTILLES (42)

GAEC DU MARAIS (73)

GENUMO INTENSE

Moteur du schéma de sélection

Lancé en 2014, le programme Genumo Intense est le moteur du schéma de sélection. Les Montbéliardes présentant un intérêt génétique marqué sont recrutées par l'équipe technique Umotest à l'issue d'un travail collégial avec l'appui d'outils informatiques de gestion de population. Parmi les critères de sélection, on retrouve bien évidemment la performance mais aussi l'originalité génétique avec le recrutement de femelles faiblement apparentées à la population.

	Nom taureau	Naisseur	Coopérative	Ayant droit génétique	Coopérative
	ULGARI	GAEC DES BARAQUES (25)	GENIATEST	GAEC DU TERROIR (70)	GENIATEST
	UNDESPLAIN	GAEC DES PRES JOLY (25)	GENIATEST	EARL DU BAS DE ROSSELOT (25)	GENIATEST
	VALENTINO	GAEC LES BEGUINES (70)	GENIATEST	GAEC LA SUPERBE (70)	GENIATEST
	VALINOR	EARL SANDOZ FRANCOIS (25)	GENIATEST	GAEC JEANROY (70)	GENIATEST
	VALKYRIE	GAEC DE MARMINHAC (43)	XR-REPRO	GAEC DE LA TUILERIE (25)	GENIATEST
	VAUJANY	GAEC DES MONTBELIARDES (18)	INNOVAL	GAEC DU MARAIS (73)	EDS
	VELOCIO	GAEC JARROT (70)	GENIATEST	GAEC BONNET (42)	COOPEL
	VELVET	GAEC DE LA LEVEE (52)	ELITEST	GAEC SOUS LE FRETE LAB (25)	GENIATEST
	VEOLIEN	GAEC D'EOLE (43)	XR-REPRO	GAEC D'EOLE-GAEC DE LA CARTALADE (43)	XR-REPRO
	VERGER	GAEC DE LA LEVEE (52)	ELITEST	GAEC MARTIN DU GRAND VERGER (25)	GENIATEST
	VIRGIL	GAEC LE CHAMPENOIS (74)	EDS	EARL DU PRE (70)	GENIATEST
	VOMBAT	M PERREAUT FRANCOIS (69)	XR-REPRO	GAEC DES LANCIEUX (25)	GENIATEST
SANS CORNES	VIDOCQ P	GAEC DE LA LUMINAIRE (01)	AGS	UMOTEST EN COLLABORATION AVEC LE GAEC DE LA LUMINAIRE (01)	AGS
SANS CORNES	VOIRES P	EARL ELEVAGE LE PARTERRE (70)	GENIATEST	UMOTEST EN COLLABORATION AVEC LE GAEC ELEVAGE ROLAND (25)	GENIATEST
SANS CORNES	VREGO P	GAEC LA FERME DU CRET MONNIOT (25)	GENIATEST	GAEC BONNET (42)	COOPEL

Liste partielle des taureaux Genumo Intense. **Merci aux éleveurs.**

ZOOM sur VARIO, fruit du travail collectif

Pôle femelle de Ceyzériat

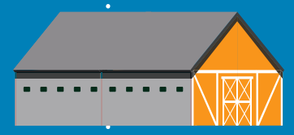

RHUBARBE appartient au Gaec du Caron à Bouclans (25). Recrutée pour intégrer le pôle femelle de Ceyzériat, elle produit **23 embryons.** Rhubarbe est en 4ème lactation au Gaec du Caron, pointée B+83, elle a produit lors de sa meilleure lactation 9 210 kg de lait en système Comté.

23 embryons

TAZMAN
(RAFIKI / NASCAR) a été diffusé en semence sexée à l'hiver 2023.

SOLOGNE
Un des embryons de Rhubarbe a été posé au Gaec Quatresous dans le Puy de dôme, à Meyderolles et a donné naissance à Sologne (PINKFLOYD). Elle a été recrutée pour intégrer à son tour la station de donneuses pour son niveau d'ISU associé à son originalité génétique.

A son retour de station, elle était gestante de SANDERO et a donné le taureau VARIO. Désormais en 2ème lactation, elle a produit à son meilleur contrôle 46.2kg de lait. Elle a été pointée B78 avec un 7 en aptitude bouchère et un 8 en hauteur d'attache arrière. Sologne a participé à l'expo UMOTEST en 2025 où elle était présente dans le lot schéma. Une de ses filles par SANTORIN a également été donneuse en station.

x SANDERO

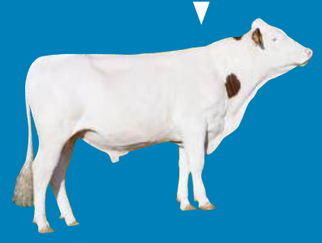

VARIO
(SANDERO / PINKFLOYD)
Disponible à l'offre en semence sexée

SANTÉ DU PIED

Depuis l'hiver 2023/2024, les éleveurs disposent de nouvelles données génétiques Santé du pied pour sélectionner efficacement sur ce poste. Trois index sont à leur disposition, l'index Synthèse Santé du Pied (STPI) composé à 50% de l'index Synthèse Lésions Infectieuses (SLI) et 50% de l'index Synthèse Lésions Mécaniques (SLM).

SYNTHESE SANTE DU PIED STPI =

Index SLI 50%

Synthèse Lésions Infectieuses

- > Dermatite digitale (50%)
- > Limace (25%)
- > Erosion de la corne (25%)

Index SLM 50%

Synthèse Lésions Mécaniques

- > Ouverture de la ligne blanche (45%)
- > Ulcère de la sole (30%)
- > Bleime circonscrite (10%)
- > Rotation de l'onglon (10%)
- > Bleime diffuse (5%)

Quels liens entre la synthèse lésions infectieuses (SLI) et la résis tance aux lésions ? Exemple : la Mortellaro ou dermatite digitale

Débuté en 2015, le programme Santé du pied permet désormais aux éleveurs de sélectionner génétiquement sur la santé du pied. Umotest et les équipes de parage de Geniatest ont analysé les données de parage et les pathologies observées. Elles ont été comparées aux évaluations génomiques des femelles concernées. Nous vous présentons les résultats concrets observés dans deux exploitations du Doubs.

Cas clinique de mortellaro ou dermatite digitale

Cheptel n°1 | 156 animaux parés, département 25

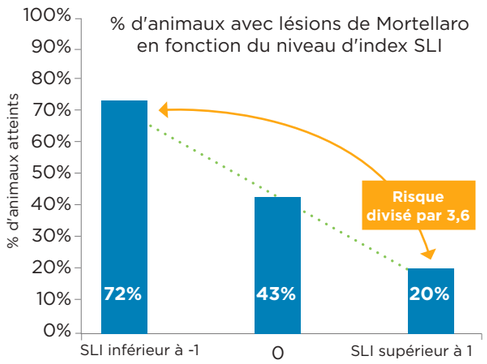

Dans ce premier cheptel, les évaluations génétiques ont été confrontées aux données de parage recueillies en élevage. Sur 156 animaux, 72% des animaux indexés SLI<-1 étaient atteints de dermatites. Ce taux baisse à 20% pour les animaux indexés SLI>1.

> **soit un risque d'être atteint de dermatites divisé par 3.6 pour les animaux les mieux indexés**

Cheptel n°2 | 159 animaux parés, département 25

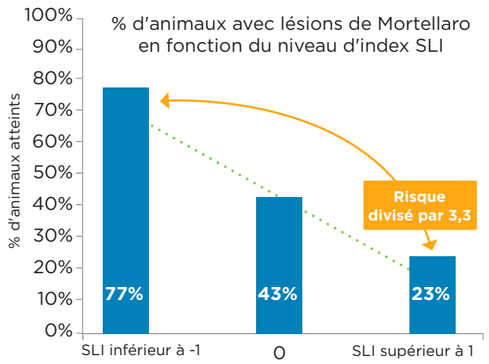

Cet élevage compte 159 animaux. 77% des animaux indexés SLI<-1 étaient atteints de dermatites. Ce taux baisse à 23% pour les animaux indexés SLI>1.

> **soit un risque d'être atteint de dermatites divisé par 3.3 pour les animaux les mieux indexés**

Marie BERODIER GOMES
Responsable Innovation
Umotest

En comparant les index SLI aux observations des pareurs dans ces 2 cheptels touchés par la dermatite digitale, les résultats sont implacables : le risque de développer la maladie est presque divisé par 2 en améliorant l'index d'1 point ou plus.

Cet index permet bien de distinguer les animaux sensibles des animaux génétiquement résistants à cette maladie. C'est un indicateur qui doit être central dans les choix de renouvellement des élevages touchés par la dermatite digitale.

Anael CASSARD
Responsable service parage
Geniatest

" Les index collent à la réalité du terrain ! "

Ces graphiques illustrent parfaitement ce que j'observe au quotidien en ferme : les animaux les moins bien indexés en Synthèse Lésions Infectieuses (SLI) sont beaucoup plus sensibles à la maladie de Mortellaro et aux autres lésions de "peau".

Dans les élevages exposés à ces pathologies, ne pas sélectionner sur SLI, c'est se condamner à voir les mêmes problèmes se renouveler de génération en génération.

Dans ces cheptels, deux leviers de sélection sont possibles :

> Pour un résultat rapide et efficace, il est judicieux d'éliminer les moins bonnes femelles génotypées sur le critère SLI (index négatif = sensibilité à la Mortellaro, à la Limace et au Fourchet)

> Sur le long terme, pour créer des génisses plus résistantes, il faut intégrer l'index SLI voire STPI à son objectif de sélection et ainsi travailler à la fois sur les femelles et sur les taureaux utilisés.

Pour viser une résistance significative du troupeau aux lésions infectieuses, il convient de sélectionner rigoureusement les animaux dotés d'un index SLI le plus élevé possible.

Utiliser les index de santé du pied, c'est l'assurance d'une amélioration de la robustesse des vaches.

GAEC BONNET

Naisseur des taureaux VELOCIO et VREGO P – Planfoy (42)

Dominique et Pierre-Antoine Bonnet accompagnés de TRUMAN (POLNAREFF) mère de VREGO P et VELOCIO au GAEC Bonnet à Planfoy

Deux taureaux dans le top 12 racial ISU ! C'est l'exploit réalisé par le GAEC BONNET situé à Planfoy, commune de la Loire nichée juste au-dessus de Saint-Etienne. Dominique et son fils Pierre-Antoine sont les heureux naisseurs des taureaux VREGO P et VELOCIO. L'élevage s'étend sur 80 ha composés à 94% de prairies permanentes et temporaires. Il compte une cinquantaine de Montbéliardes et une soixantaine de brebis allaitantes blanches du Massif-Central.

Un atelier de transformation mis en place récemment

Dominique et Pierre-Antoine sont accompagnés de Frédérique, l'épouse de Dominique et Alexiane, salariée pour la transformation. Depuis 2021, **80 000 litres de lait sont dédiés à la production à la ferme de yaourts, fromages blancs ou encore flans aux œufs**. Ils en assurent la vente sur les marchés ou via des revendeurs. L'ouverture d'un magasin à la ferme est en cours de réflexion.

Système économique et vêlage à 23 mois

Au sein de l'élevage, le système est simple : ration **foin-enrubannage** et **pâturage** dès que les conditions le permettent. La ration est complètée par du maïs épi toute l'année. **L'âge au premier vêlage est très précoce**, les dernières génisses ont vêlé en moyenne à **23 mois** sur la dernière campagne. Pour arriver à ce résultat, **la croissance des génisses** est suivie de près, avec des objectifs clairs et des mesures régulières du tour de poitrine. **Les génisses sont inséminées à 400 kg, à partir de 12 mois.**

Les **performances de croissance** obtenues sont au service de la génétique car la réduction de l'intervalle de génération permet d'accélérer le progrès génétique. Les femelles présentant des bons développements maximisent également leur potentiel de production d'embryons.

Objectifs de croissance au GAEC Bonnet. Le sevrage se fait à 4 mois

0 – 9 mois	GMQ = 1 kg
9 mois - 1ère IA	GMQ = 0,8 kg

47 vaches
29 génisses

Production
7350 kg / 33,9 TP / 40,6 TB

Objectifs de sélection
Lait, mamelle, aplombs et variabilité

Objectifs : lait, mamelle, aplombs … et ISUO

Avant de s'installer, Pierre-Antoine a exercé en tant que **technicien génétique** montbéliard pour Auriva. Fort de cette expérience, la création génétique lui tient à coeur. Il fait le choix de sélectionner sur **le lait, la mamelle, les aplombs** mais accorde aussi une grande importance à la **parenté et à l'ISUO**. Tous les **outils génétiques** à disposition sont utilisés pour avancer au mieux : semence sexée et croisement viande, génotypage systématique, pointage des primipares, mise en place d'embryons de la station Umotest et transplantation embryonnaire en ferme.

En 5 ans, le niveau génétique a fortement progressé, passant de 127 points d'ISU pour les génisses nées en 2021 à 157 points d'ISU en 2025, sans délaisser l'ISUO.

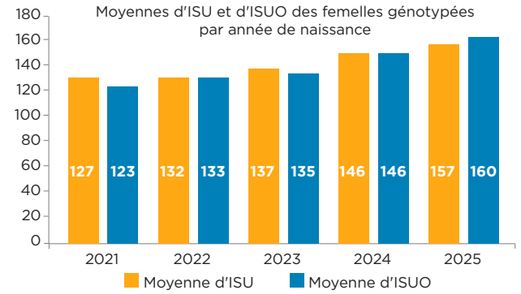

ZOOM sur VELOCIO et VREGO P

REAGANE (OSTIAK/LEADER)

La grand-mère des taureaux VELOCIO et VREGO P est un embryon station né au GAEC BONNET. Reagane a été qualifiée génisse à taureau. Elle a été collectée en ferme à 4 reprises, récemment avec le taureau VULCANO. Reagane a notamment 3 filles de SYROCCO qui ont toutes été pointées 82 B+ !

TRUMAN (POLNAREFF/OSTIAK)

La mère de VELOCIO et VREGO P a été pointée 88 TB avec un 9 en mamelle ! Elle fait partie des meilleures filles de POLNAREFF. Elle a réalisé un **beau parcours de production d'embryons** à la station de donneuses Umotest avec 26 embryons mis en place.

Truman a récemment été collectée en ferme avec VOIRES P et 15 embryons ont été produits ! Des **futures femelles sans cornes** sont donc à attendre !

UNICEF (SYROCCO/OSTIAK)

VICTORIA (SYROCCO/OSTIAK)

VREGO P : 182 points d'ISU, numéro 1 ISU sans cornes !

Il est né au GAEC la Ferme du Crêt Monniot dans le Doubs. VREGO P est disponible en semence sexée. Il donnera des vaches solides : très bonne attaches de mamelle, des qualités de production remarquables, le tout couplés à des index de santé exceptionnels (+3,5 Santé) !
VREGO P est hétérozygote sans cornes c'est-à-dire qu'en l'utilisant, vous avez une chance sur deux d'obtenir une femelle porteuse du gène sans cornes.

VELOCIO est un embryon station posé au GAEC JARROT en Haute-Saône. Ce fils de TETHYS affiche 181 points d'ISU ce qui le place dans le top 12 ISU racial tout en étant variable (ISUO 185). VELOCIO est particulièrement adapté aux éleveurs en quête de qualité avec une fromageabilité importante (+1.8 From'Mir), kappa caséine BB, des taux élevés et une santé mamelle au top ! Il dispose aussi de qualités en santé (+2.4 Santé) une bonne vitesse de traite, du format et de la valeur bouchère.

VELOCIO doit son nom à la montée Vélocio, une course cycliste qui a lieu chaque année entre Saint-Etienne et le col de la République (1161 m) et qui traverse la ville de Planfoy où se situe le GAEC BONNET. Cette course affiche un dénivelé total de 565 mètres avec une pente moyenne de 4,5 % et 8% sur les km 3 et 4 !

Gabin SERRE – Inséminateur, référent génétique - Coopel

De par son passé de technicien, Pierre-Antoine a conservé sa méthode d'accouplements : maximiser les cumuls et ne pas perdre l'ISUO surtout s'il est déjà intéressant.
Nous utilisons beaucoup de taureaux différents et toutes les techniques disponibles : génotypage, semence sexée, croisement allaitant, pointage, transplantation embryonnaire. Bravo à lui, j'ai parfois l'impression de travailler avec un collègue ! 😉

GAEC CHARTON

Naisseur de VUITTON - Grande Riviere - Chateau (39)

Aurélie et Yannick CHARTON, deux des trois associés du GAEC CHARTON avec leur deux enfants, Ambre et Enzo, au licol de Persane une fille de NOKING.

Avec 15 vaches ayant atteint la barre des 100 000 kg de lait produits en carrière, le Gaec CHARTON est un élevage phare de la race Montbéliarde. **Il occupe la troisième place des élevages montbéliards comptant le plus de statuettes.** Umotest est allé à la rencontre de la famille CHARTON, installée à Grande-Rivière-Château, dans le Grandvaux, au bord du lac de l'Abbaye dans le Jura.

3 générations d'éleveurs, 80 vaches

Yannick CHARTON est la 3ème génération à la tête de l'exploitation. Il est en Gaec avec sa femme Aurélie et son oncle Christophe. Ils sont aidés d'un salarié, Maxime, et d'une apprentie Solène pour gèrer une SAU de 330 hectares dont 170 autour de la ferme pour le pâturage des 80 vaches laitières.

Le droit à produire est de **700 000 litres de lait, livré en AOP Comté** à la SCAF Grande-Rivière-Morbier.

La ration hivernale est composée de **foin et regain** en bottes carrées, complémentée en fonction de la production des vaches au DAC avec une VL 17 et un correcteur azoté 30. Les vaches sont au pâturage durant les 6 mois de période estivale (du 15 avril au 15 octobre). Elles sont traites dans un système TPA 2*8 avec décrochage automatique et sont logées en aire paillée sur un mélange sciure et copeaux.

A découvrir en vidéo, lot de vaches de l'élevage.

n°4 ISU racial du département du Jura

15 vaches du troupeau ont atteint les 100 000 kg de lait produits

Objectif : mamelle, morphologie, lait et aplombs

Le Gaec CHARTON travaille depuis de nombreuses années avec Umotest. Les génotypages sont réalisés au fil des naissances. Yannick définit les objectifs de sélection génétique : **la mamelle, la morphologie, le lait et les aplombs**.

Clément GIRARD réalise les accouplements tous les 3 mois pour les femelles qui seront mises à la reproduction dans les mois à venir. Cette fréquence permet de gérer le volume de doses commandées et d'utiliser les taureaux les plus récents. Unclebreiz, Vingo, Vaulxois, Vulcano, Valkyrie, Verby, Ulkogan, Vaqueiro ou encore Ubarry ont été plébiscités par les éleveurs, reflétant bien leurs orientations génétiques.

4ème du classement ISU racial du département

Dans le palmarès des meilleurs élevages en ISU publié par Montbéliarde Association en avril 2026, le Gaec CHARTON affiche 125.2 points d'ISU ce qui le positionne à la 4ème place en ISU des élevages dans le département du Jura.

Les résultats des génotypages reflètent bien les objectifs de sélection de l'élevage. Les femelles nées en 2025 et génotypées affichent une moyenne morphologie à 120, 123 en mamelle et +618 kg de lait.

Niveau génétique des femelles nées et genotypées en 2025

	GAEC CHARTON	Moyenne Umotest	
Morphologie	120	114	+6 pts
Mamelle	123	115	+8 pts
Lait	+618 kg	578 kg	+40 kg de lait

95% de doses sexées et collectes d'embryons

Aurélie, Yannick et Christophe inséminent eux-mêmes depuis avril 2025. 95% des femelles sont inséminées en semence sexée et celles suivies dans le schéma sont inséminées en semence conventionnelle.

Les vêlages ont lieu toute l'année, à 29 mois en moyenne pour les génisses. A l'âge de 6 mois, les génisses partent en pension vers Dole et reviennent gestantes sur l'exploitation. Les meilleures génisses sont inséminées en doses sexées à partir de 400kg, les moins bonnes seront utilisées comme receveuses d'embryons.

Chaque année, 5 femelles sont collectées sur l'exploitation dont au moins une dans le cadre du schéma de sélection. En parallèle, une repose d'embryons station est réalisée tous les ans et une dizaine de mâles sont génotypés.

ZOOM sur le taureau VUITTON

Ce fils de SNIPER JB/PANCHO est né en octobre 2024. Issu d'un accouplement schéma, c'est un taureau très axé morphologie, avec d'excellentes mamelles (145), du format (111) et de très bons aplombs (135). Il affiche également VB 112 et SYBO +0.7.

Sa mère Sorbonne, une fille de PANCHO est actuellement en 2ème veau. Elle a produit 34.4 kg lors de son meilleur contrôle. Elle a clôturé sa première lactation à plus de 9 800kg de lait. Elle a été pointée 81 B+ avec un 7 en mamelle, dont un 9 en attache avant et en largeur d'attache arrière. Elle a aussi été pointée 7 en format avec 7 en largeur de poitrine et profondeur de poitrine, 7 en aptitude bouchère et 6 en aplombs.

On retrouve dans la souche, 12 générations connues de vaches dont 3 ont atteint les 100 000 kg de lait, signe d'une longévité exceptionnelle.

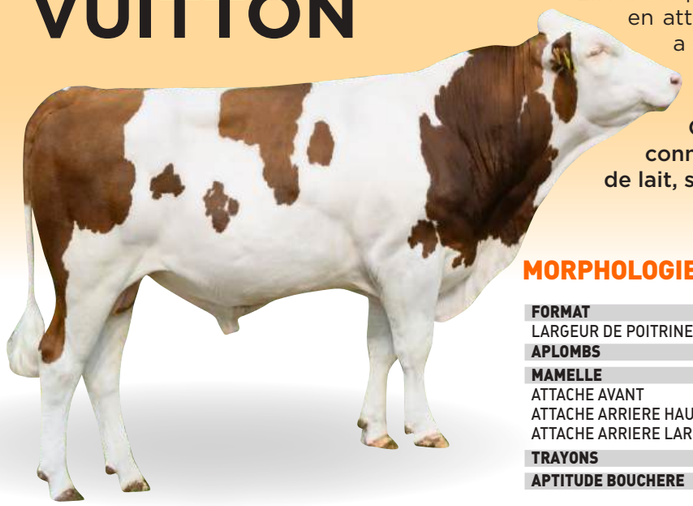

MORPHOLOGIE 146

			88	100	112	124	130
FORMAT	**111**	MAUVAIS				BON	
LARGEUR DE POITRINE	119	ETROITE				LARGE	
APLOMBS	**135**	MAUVAIS				BONS	
MAMELLE	**145**	MAUVAISE				BONNE	
ATTACHE AVANT	144	COURTE				LONGUE	
ATTACHE ARRIERE HAUTEUR	123	BASSE				HAUTE	
ATTACHE ARRIERE LARGEUR	135	ETROITE				LARGE	
TRAYONS	**115**	MAUVAIS				BON	
APTITUDE BOUCHERE	**112**	MAUVAISE				BONNE	

GAEC SOUS LE FRETE LAB

Naisseur des taureaux VELVET et VAQUEIRO – Indevillers (25)

Charline, Robin et leur fils Antonin LAB accompagnés de Shavannah, la mère des taureaux VELVET et VAQUEIRO. VAQUEIRO est le n°1 racial sur l'index Morphologie (MO 153) et VELVET est dans le TOP 6 racial.

Au GAEC sous le Frete Lab, à Indevillers, la passion des belles vaches anime Charline et Robin. Ils élèvent une soixantaine de vaches de race Montbéliarde en système Comté livré à la SCAF Monts et Vallée aux Plains-et-Grands-Essarts dans le Doubs. L'arrivée des taureaux VELVET et VAQUEIRO est le fruit du travail collectif mené par les éleveurs, les équipes de Geniatest et celles d'Umotest. Elle récompense surtout le travail de Charline et Robin, des éleveurs passionnés.

Génotypage, pointage et accouplements avec Geniatest

L'élevage est issu de la fusion de deux fermes, ce qui leur donne l'opportunité d'avoir de l'espace pour élever les génisses. Environ 80 génisses sont élevées, avec un tri régulier basé sur les résultats de génotypage, notamment avec de la vente et de l'export. **Toutes les femelles sont génotypées**. Charline et Robin peuvent ainsi élever uniquement celles qui répondent le mieux aux objectifs de l'élevage : morphologie, mamelle et lait. La ration est composée à 50% de foin et 50% de regain distribuée à la mélangeuse, complémentée par des céréales et du tourteau distribués au feed car. La moyenne du troupeau est de **8000 kg à 38,8 TB et 33,5 TP**. L'élevage travaille en collaboration avec Geniatest pour avancer sur la génétique. Romaric Brisebard, animateur génétique, réalise les accouplements avec les éleveurs. **60% des inséminations sont réalisées en semence sexée**. Ils ont recours au service de pointage, un moment qu'ils apprécient et qui leur permet d'avoir un œil extérieur sur leurs primipares.

60 vaches laitières

60% IA sexé
100% génotypé

Objectifs de sélection
Morphologie, Mamelle et Lait

L'amour des belles vaches

Ce que souhaitent Charline et Robin, c'est un **troupeau homogène, avec des bonnes mamelles, du bassin et des aplombs solides**. « Lorsque l'on passe au milieu des vaches, on aime avoir ce petit coup d'oeil et apprécier les qualités du troupeau. C'est quelque chose qui nous fait plaisir au quotidien ».

Cet amour des belles vaches, il se retrouve lors des comices et des concours. Des vaches issues des familles VAQUEIRO et VELVET ont d'ailleurs foulé à plusieurs reprises les rings.

La passion se retrouve également dans le niveau génétique du troupeau. L'élevage affiche une moyenne en morphologie à 116,7 points, ce qui le place **8ème en morphologie, 12ème en mamelle du palmarès de Montbéliarde Association des meilleurs élevages** (mai 2026).

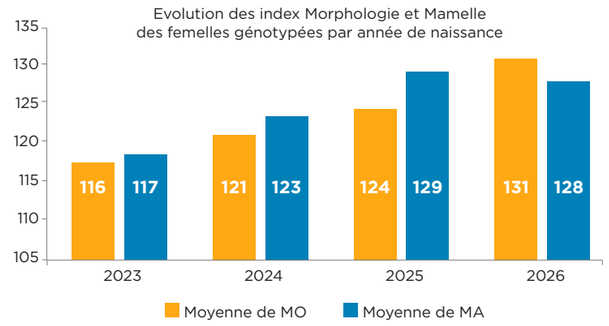

ZOOM sur VELVET

Ce qu'il faut retenir de la souche selon Charline :
« **Aplombs solides, dos droits, bonnes mamelles et super bassins.** Ce sont de grandes vaches qui se déplacent avec beaucoup d'aisance, elles correspondent parfaitement à ce que l'on recherche. »

La souche de VELVET est **très développée** dans l'élevage avec plusieurs vaches qui se sont illustrées sur les concours. On retrouve par exemple Galoche, une fille d'Urocher qui s'était classée 2ème de section au salon de l'agriculture en 2016.

VELVET

Après la sortie de VAQUEIRO, numéro 1 racial sur l'index morphologie diffusé cet hiver, l'histoire continue avec VELVET, le plein frère de VAQUEIRO !
VELVET figure également dans le top 10 racial en morphologie avec un index de 144. Il présente des qualités morphologiques remarquables, notamment en mamelle (145 points). Des grandes qualités dans les supports seront attendues. Les aplombs sont également bien décrits et les filles de VELVET seront puissantes, avec des bassins bien établis.

MADONA (ISTAPIC/FUNKY JB)

L'arrière grand-mère de VELVET et VAQUEIRO est actuellement en 7ème lactation. Elle a déjà produit plus de 54 000 kg de lait et a été récemment contrôlée à 49 kg. Côté ring, Madona remporte le prix de championne espoir au comice de Valoreille et participe au national Montbéliard en 2019 à Besançon.

PERLE (MILTON/ISTAPIC)

La grand-mère de VELVET et VAQUEIRO est une vache remarquable. Elle est en 5ème lactation et a produit lors de sa meilleure lactation 9 047 kg de lait à 33,1 de TP.
Côté concours elle a remporté le prix de championne espoir lors du concours de l'Axone en 2022. Cette même année, elle se classe 3ème de section au Montbéliard Prestige.
Perle a également participé au national à Vache en pistes en 2023 et décroche le prix de championnat adulte et grande championne à l'Axone en 2024.

SHAVANNAH (PIAGGIO/MILTON)

La mère de VELVET et VAQUEIRO est née en 2022. Au génotypage, elle affiche des niveaux d'ISU et de mamelle exceptionnels !
Très vite repérée par les équipes de Geniatest et Umotest, Shavannah est candidate à l'entrée à la station de donneuses Umotest. Elle réalise un très beau parcours avec 28 embryons produits et mis en place.
VELVET et VAQUEIRO naissent à la suite de ces collectes, au GAEC de la Levée (52) et au GAEC de la Baumotte (25).
Shavannah a été pointée 7 en mamelle avec un 9 en support.

Le plein de nouveautés MONTBÉLIARD

TOP ISU	
VALBELIEU	189
VERGER	189
URBEX	184
VEOLIEN	184
VERYCHIC	183
VICTORIN	183
UNDESPLAIN	182
VALINOR	182
VREGO P	182
VELOCIO	181

VALBELIEU
Lait +1319
TP +1.8, TB +3.5
MO 135 MA 135

STROMAE
N°1 ISU CONFIRME
ISU 167 avec 114 filles
MO 128 MA 131

SYNTHÈSE LAITIÈRE	
VICTORIN	+87
VALBELIEU	+72
URBEX	+70
VIRGIL*	+69
VERTIGO P	+69

TP	
URBEX	+3,4
VALINOR	+2,9
ULFAR	+2,7
VELOCIO	+2,5
VANDEL	+2,5

TB	
ROYCO	+5,7
VICTORIN	+5,3
ULFAR	+4,3
URBEX	+4,1
VALBELIEU	+3,5

LAIT	
ROTTERDAM	+1627
VICTORIN	+1580
VIRGIL*	+1461
VALENTINO*	+1378
VARSOL	+1353

SANTE (STPI, LGF, REPRO, STMA)	
VINGO	+4,2
VINTED	+3,8
SURF	+3,6
VERGER	+3,6
VREGO P	+3,5

REPRODUCTION	
VINGO	+2,5
VREGO P	+2,3
SURF	+2,3
VALINOR	+2,2
VENOM	+2,1

LONGEVITE	
VERTUEUX*	+2,6
VELVET	+2,5
VUITTON	+2,4
VIDOCQ P	+2,3
VINTED	+2,2

SANTE DE LA MAMELLE	
VERGER	+3,0
VERYCHIC	+2,7
VALVERDE	+2,6
VEOLIEN	+2,5
VINTED	+2,4

MORPHOLOGIE	
VUITTON	146
VELVET	144
UNCLEBREIZ	136
VINGO	136
VALBELIEU	135

SANTE DU PIED	
VITTORIO*	+1,7
VALKYRIE	+1,6
SURF	+1,6
VINGO	+1,4
VERGER	+1,4

SYNTH. LÉSIONS INFECTIEUSES	
VITTORIO*	+3,2
VERGER	+2,1
VARSOL	+1,5
VINGO	+1,4
VERTIGO P	+1,4

SYNTH. LÉSIONS MÉCANIQUES	
ULGARI	+2,2
VIDOCQ P	+2,1
VALKYRIE	+2,0
SURF	+1,9
ULFAR	+1,8

FORMAT	
VELVET	118
VARIO	118
VINCI*	118
VALBELIEU	117
UNCLEBREIZ	116

MAMELLE	
VELVET	145
VUITTON	145
VINGO	142
VALKYRIE	142
UNCLEBREIZ	137

VALEUR BOUCHÈRE	
VARIO	121
ULGARI	115
UNCLEBREIZ	113
VELOCIO	113
VERGER	113

NOUVEAU

SYNTHÈSE BOUCHÈRE	
UNDESPLAIN	+1,6
ULGARI	+1,4
VARIO	+1,3
VALENTINO*	+1,3
VANDEL	+1,3

*Sélection régionale

RENTABILITÉ

VERGER
TETHYS | PALADIO
ISU 189 | N°1 ISU EX-AEQUO | Lait +1279 | Santé +3.6

Productives et économes

SYNTHÈSE LAITIÈRE | digeR | VB
SANTE (STPI, LGF, REPRO, STMA)

VICTORIN	ISU 183, synthèse laitière +87
VREGO P	ISU 182, santé +3.5
VELOCIO	ISU 181, STMA +2.1
VALBELIEU	ISU 189, synthèse laitière +72

PRODUCTION

VICTORIN
TELIDO | PARRAIN
N°1 racial Synthèse laitière : +87 | Lait +1580 | TP +1.9 | TB +5.3

La Montbéliarde à haut débit

Lait | STPI | STMA | VT | MA

VERGER	Lait +1279, Santé +3.6
VIRGIL*	Lait +1461, VT 109
VARSOL	Lait +1353, STMA +1.2
VALBELIEU	Lait +1319, TP +1.8, TB +3.5

QUALITÉ

VEOLIEN
TOSHIBA | RIVEO
BB/A2A2 | Lait +968 | TP +2.3 | TB +2.3

La qualité c'est votre plus-value

STMA | FMIR | TP | TB

VICTORIN	From'MIR +2.4, TP +1.9, TB+5.3
VITTORIO*	From'MIR +1.8, TP +2.3, TB +3.5, Lait +1022
VELOCIO	From'MIR +1.8, VB 113, SYBO +0.6
VERTIGO P	STMA +1.8, TP +2.4, TB +2.7, Lait +1139

SÉRÉNITÉ

VALKYRIE
SAGET | PANCHO
Santé +3.5 | STPI +1.6 | TEM 120

Des vaches faciles à conduire

SANTE (STPI, LGF, REPRO, STMA)
TEMPERAMENT

VARIO	Santé +2.7, TEM 124, variable : ISUO 183
VIXEN*	Santé +2.5, TEM 132, Longévité +2.0
VANDEL	Santé +2.5, TEM 127, STMA +1.7
VINTED	Santé +3.8, STMA +2.4, Repro +1.6

MORPHOLOGIE

Faites-vous plaisir sans oublier l'essentiel

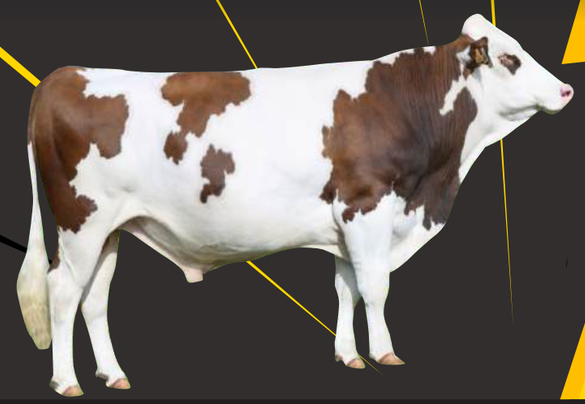

VELVET
Morphologie 144
Mamelle 145

VUITTON
Morphologie 146
Mamelle 145

page	Nom	Père	GPM	ISU	Filles	Synth Lait	Lait	TP	TB	MO	FT	TA	AP	MA	TR	VB	SYBO	SAN	STPI	NAI
21	ROTTERDAM	OMER	MILTON	152	609	56	1627	-1,2	0,7	121	115	123	120	115	104	82	-0,2	1,0	0,7	95
22	STROMAE	PANGO	MILTON	167	114	28	597	0,4	-0,1	128	113	119	115	131	103	92	1,1	2,6	0,2	87
24	SURF	OGIVE	MACINTOSH	160	125	21	227	1,2	1,9	125	110	95	106	129	106	107	0,3	3,6	1,6	95
23	ULFAR	SURF	OXYBUL	171		47	531	2,7	4,3	132	108	113	120	135	105	102	0,7	2,4	1,1	95
26	UNCLEBREIZ	STROMAE	NEKFEU	174		31	695	0	1	136	116	119	113	137	110	113	0,9	2,1	-0,2	95
28	VALBELIEU	SRILANKA	POMPEI	189		72	1319	1,8	3,5	135	117	123	121	135	99	93	0,5	1,7	0,5	95
29	VALKYRIE	SAGET	PANCHO	168		38	749	1	-0,6	134	108	103	120	142	114	94	0,2	3,5	1,6	95
32	VARIO	SANDERO	PINKFLOYD	170		36	800	0,5	0,8	128	118	110	110	121	102	121	1,3	2,7	0,5	95
31	VARSOL	SAVINO	POUTCH	171		54	1353	-0,5	1,2	127	109	125	119	126	112	104	0,6	1,8	0,8	95
35	VELVET	SNIPER JB	PIAGGIO	159		27	388	1,5	0,6	144	118	114	127	145	116	99	-0,2	1,9	0,3	95
37	VERBY	TABOR	OGIVE	169		48	1184	0,1	0,3	126	106	107	109	135	114	102	-0,2	1,2	-0,4	95
39	VERTUEUX*	SIDECAR	MILTON	176		27	596	0	0,6	132	101	92	123	137	112	110	0,9	2,8	-0,1	95
40	VESPER	RINGOSTAR	MILTON	174		50	1011	0,7	2,6	130	106	103	130	126	117	102	0,5	1,5	-0,2	95
43	VINGO	SURF	PITTSBURGH	173		21	352	0,7	1,4	136	114	108	112	142	112	104	0,6	4,2	1,4	93
44	VIRGIL*	TENNESSEE	PORTORICO	169		69	1461	1,1	1,6	129	114	113	119	124	113	107	-0,2	0,9	0,8	80
49	VUITTON	SNIPER JB	PANCHO	155		23	414	1,3	-1,2	146	111	104	135	145	115	112	0,7	1,7	0,2	95
	*Sélection régionale		Moyenne	169	283	41	832	0,7	1,2	132	112	111	119	133	110	103	0,5	2,2	0,6	93

Printemps 2026

La génétique Umotest brille sur les podiums !

Ultima (STROMAE)
GAEC ELEVAGE NEGRON (43)
Miss Haute-Loire 2026

Tisane (ILAX)
EPLEFPA DES HAUTES TERRES (15)
Miss Cantal 2026

Placibelle (MACINTOSH)
GAEC CASTANET (43)
Grande Championne Journées Laitières Haute-Loire 2026

Ushuaia (ROTTERDAM)
Gaec de l'Hôpital (42)
Championne Génilait 2026

Tetamine (RINVADER)
GAEC DE ROSIERE (70)
Championne Espoir au comice du centre d'élevage de Scey-sur-Saône 2026

Ushuaia (PARRAIN)
GAEC QUATRESOUS (63)
Miss Puy de Dôme 2026

Précieuse (MILLENIUM)
GAEC DU PLAISIR (56)
Meilleure mamelle adulte, championne adulte et grande championne - Terr'Armor 2026

Téquila (RINVADER)
EARL ALAIN BURTIN (01)
Meilleure mamelle jeune - Expo du Futur 2026

TOP 17 ISU
MONTBÉLIARD 100% UMOTEST

19
TAUREAUX DISPONIBLES EN SEMENCE SEXÉE

4
TAUREAUX SANS CORNES

N°1 ISU
MONTBELIARD EX-AEQUO

VALBELIEU **VERGER**

MORPHOLOGIE

VUITTON
MO 146 MA 145

VELVET
MO 144 MA 145

N°1
SYNTHÈSE LAITIÈRE

VICTORIN

N°1 ISU
CONFIRMÉS

STROMAE
ISU 167 – 114 FILLES
MO 128 MA 131

ROTTERDAM

OMER [LELABEL | FADIL] | **MILTON I HARPER**
FR 1540113204 | N° 98307 | MTF | MIC | MTRF
GAEC DE LA GARE | 70 EQUEVILLEY

CONVENTIONNEL | CONSEILLÉ SUR GÉNISSES

LAIT | FORMAT | MORPHOLOGIE

ISU 152
ISUO 146

PRODUCTION
609 filles | 425 troupeaux | CD 95%

Synthèse laitière **+56**

LAIT	MP	MG	TP	TB	From'MIR	digeR
+1627	+44	+71	-1,2	+0,7	-0,2	+0,2

K-Cas AA | B-Cas A1A1

FONCTIONNELS
conseillé sur génisses

NAI 95 | VEL 95

VIT. DE TRAITE	118	LENT	RAPIDE
TEMPERAMENT	93	DIFFICILE	FACILE
TRAYONS SUPP.	116	PRÉSENCE	ABSENCE

88 100 112 124 130

Tambouille, fille de ROTTERDAM - BRET CHRISTOPHE (73)

SANTÉ 1,0

		-1 0 1 2 2,5
SYNTHÈSE SANTÉ DU PIED	+0,7	
SYNT. LÉSIONS INFECTIEUSES	+0,8	
SYNT. LÉSIONS MÉCANIQUES	+0,6	
ACÉTONÉMIE	+1,1	
SANTE DE LA MAMELLE	-0,8	
REPRODUCTION	+0,5	
LONGEVITE	+0,7	

MORPHOLOGIE 121

		88 100 112 124 130	
FORMAT	115	MAUVAIS	BON
LARGEUR DE POITRINE	106	ETROITE	LARGE
PROFONDEUR DE POITRINE	126	PEU PROFONDE	PROFONDE
LONGUEUR BASSIN	124	COURT	LONG
LARGEUR AUX TROCHANTERS	103	ETROITE	LARGE
INCLINAISON BASSIN	*108*	INCLINÉ	HORIZONTAL
TAILLE	*123*	PETITE	GRANDE
APLOMBS	120	MAUVAIS	BONS
PROFIL JARRET	89	DROIT	COUDÉ
PATURON	106	LONG JOINTÉ	COURT
MEMBRES VUE ARRIERE	131	PANARDS	PARALLÈLE
MAMELLE	115	MAUVAISE	BONNE
ATTACHE AVANT	122	COURTE	LONGUE
ATTACHE ARRIERE HAUTEUR	114	BASSE	HAUTE
ATTACHE ARRIERE LARGEUR	104	ETROITE	LARGE
DEVELOPPEMENT	103	IMPORTANT	FAIBLE
EQUILIBRE	158	PLUS D'ARRIÈRE	PLUS D'AVANT
SUPPORT	94	ABSENT	MARQUÉ
ECART AVANT TRAYONS	92	ÉCARTÉ	SERRÉ
ECART ARRIERE TRAYONS	99	SERRÉ	ÉCARTÉ
ORIENTATION TRAYONS	108	EXTERNE	INTERNE
TRAYONS	104	MAUVAIS	BON
LONGUEUR DES TRAYONS	113	LONGS	COURTS
FORME DES TRAYONS	105	FINS	GROS
APTITUDE BOUCHERE	82	MAUVAISE	BONNE

NOUVEAU

		-1 0 1 2 2,5	
SYNTHESE BOUCHERE	-0,2	MAUVAISE	BONNE
VACHES DE REFORME	-0,5	MAUVAISE	BONNE
VEAUX DE BOUCHERIE	+0,2	MAUVAISE	BONNE
JEUNES BOVINS	+0,1	MAUVAISE	BONNE

ROYCO

NEUTRINO [JILBEER | FADIL] | **LOOPI I HALLEZ**
FR 5346121805 | N° 98296 | MTF | MIF | MTRF
GAEC DE LA LAURENCAIS | 53 LE PAS

SANTÉ DU PIED | CONVENTIONNEL | CONSEILLÉ SUR GÉNISSES | ROBOT

SYNTHESE LAITIERE | TAUX | TEMPERAMENT

ISU 160
ISUO 154

PRODUCTION
43 filles | 41 troupeaux | CD 86%

Synthèse laitière **+60**

LAIT	MP	MG	TP	TB	From'MIR	digeR
+785	+42	+72	+2,3	+5,7	+2,9	+1,2

K-Cas BB | B-Cas A2A2

FONCTIONNELS
conseillé sur génisses

NAI 95 | VEL 91

VIT. DE TRAITE	97	LENT	RAPIDE
TEMPERAMENT	124	DIFFICILE	FACILE
TRAYONS SUPP.	102	PRÉSENCE	ABSENCE

88 100 112 124 130

Urane, fille de ROYCO - GAEC DES CHAMPS (42)

SANTÉ 1,4

		-1 0 1 2 2,5
SYNTHÈSE SANTÉ DU PIED	+1,1	
SYNT. LÉSIONS INFECTIEUSES	+0,6	
SYNT. LÉSIONS MÉCANIQUES	+1,6	
ACÉTONÉMIE	-2,2	
SANTE DE LA MAMELLE	+0,3	
REPRODUCTION	+1,1	
LONGEVITE	+1	

MORPHOLOGIE 109

		88 100 112 124 130	
FORMAT	99	MAUVAIS	BON
LARGEUR DE POITRINE	99	ETROITE	LARGE
PROFONDEUR DE POITRINE	101	PEU PROFONDE	PROFONDE
LONGUEUR BASSIN	100	COURT	LONG
LARGEUR AUX TROCHANTERS	97	ETROITE	LARGE
INCLINAISON BASSIN	*103*	INCLINÉ	HORIZONTAL
TAILLE	*91*	PETITE	GRANDE
APLOMBS	107	MAUVAIS	BONS
PROFIL JARRET	108	DROIT	COUDÉ
PATURON	108	LONG JOINTÉ	COURT
MEMBRES VUE ARRIERE	110	PANARDS	PARALLÈLE
MAMELLE	110	MAUVAISE	BONNE
ATTACHE AVANT	114	COURTE	LONGUE
ATTACHE ARRIERE HAUTEUR	115	BASSE	HAUTE
ATTACHE ARRIERE LARGEUR	133	ETROITE	LARGE
DEVELOPPEMENT	97	IMPORTANT	FAIBLE
EQUILIBRE	111	PLUS D'ARRIÈRE	PLUS D'AVANT
SUPPORT	93	ABSENT	MARQUÉ
ECART AVANT TRAYONS	89	ÉCARTÉ	SERRÉ
ECART ARRIERE TRAYONS	115	SERRÉ	ÉCARTÉ
ORIENTATION TRAYONS	99	EXTERNE	INTERNE
TRAYONS	103	MAUVAIS	BON
LONGUEUR DES TRAYONS	103	LONGS	COURTS
FORME DES TRAYONS	110	FINS	GROS
APTITUDE BOUCHERE	107	MAUVAISE	BONNE

NOUVEAU

		-1 0 1 2 2,5	
SYNTHESE BOUCHERE	0	MAUVAISE	BONNE
VACHES DE REFORME	-0,4	MAUVAISE	BONNE
VEAUX DE BOUCHERIE	+0,2	MAUVAISE	BONNE
JEUNES BOVINS	+0,5	MAUVAISE	BONNE

PRODUCTION
RENTABILITÉ
SÉRÉNITÉ
QUALITÉ

STROMAE

PANGO [MAYFLOWER I ILAX] I **MILTON I GARGANO**
FR 5375331930 I N° 98832 I MTF I MIF I MTRF
M THUAU I 53 MENIL

CONVENTIONNEL | ROBOT | ISU **167**
SANTE DE LA MAMELLE I MORPHOLOGIE I MAMELLE — ISUO 167

PRODUCTION

Synthèse laitière **+28**

114 filles | 100 troupeaux | CD 92%

LAIT	MP	MG	TP	TB	From'MIR	digeR
+597	+23	+25	+0,4	-0,1	+0,3	+0,2

K-Cas BB B-Cas A2A2

FONCTIONNELS

normal — NAI 87 — VEL 95

VIT. DE TRAITE	103	LENT	RAPIDE
TEMPERAMENT	114	DIFFICILE	FACILE
TRAYONS SUPP.	108	PRÉSENCE	ABSENCE

SANTÉ — 2,6

SYNTHÈSE SANTÉ DU PIED	+0,2
SYNT. LÉSIONS INFECTIEUSES	-0,1
SYNT. LÉSIONS MÉCANIQUES	+0,6
ACÉTONÉMIE	+1,4
SANTE DE LA MAMELLE	+2,2
REPRODUCTION	+1,4
LONGEVITE	+1

MORPHOLOGIE — 128

FORMAT	**113**	MAUVAIS	BON
LARGEUR DE POITRINE	109	ETROITE	LARGE
PROFONDEUR DE POITRINE	112	PEU PROFONDE	PROFONDE
LONGUEUR BASSIN	122	COURT	LONG
LARGEUR AUX TROCHANTERS	108	ETROITE	LARGE
INCLINAISON BASSIN	*97*	INCLINÉ	HORIZONTAL
TAILLE	*119*	PETITE	GRANDE
APLOMBS	**115**	MAUVAIS	BONS
PROFIL JARRET	90	DROIT	COUDÉ
PATURON	105	LONG JOINTÉ	COURT
MEMBRES VUE ARRIERE	97	PANARDS	PARALLÈLE
MAMELLE	**131**	MAUVAISE	BONNE
ATTACHE AVANT	110	COURTE	LONGUE
ATTACHE ARRIERE HAUTEUR	124	BASSE	HAUTE
ATTACHE ARRIERE LARGEUR	115	ETROITE	LARGE
DEVELOPPEMENT	123	IMPORTANT	FAIBLE
EQUILIBRE	123	PLUS D'ARRIÈRE	PLUS D'AVANT
SUPPORT	126	ABSENT	MARQUÉ
ECART AVANT TRAYONS	95	ÉCARTÉ	SERRÉ
ECART ARRIERE TRAYONS	90	SERRÉ	ÉCARTÉ
ORIENTATION TRAYONS	109	EXTERNE	INTERNE
TRAYONS	**103**	MAUVAIS	BON
LONGUEUR DES TRAYONS	105	LONGS	COURTS
FORME DES TRAYONS	100	FINS	GROS
APTITUDE BOUCHERE	**92**	MAUVAISE	BONNE
NOUVEAU **SYNTHESE BOUCHERE**	**+1,1**	MAUVAISE	BONNE
VACHES DE REFORME	+1,9	MAUVAISE	BONNE
VEAUX DE BOUCHERIE	+0,6	MAUVAISE	BONNE
JEUNES BOVINS	-0,5	MAUVAISE	BONNE

Umaefere, fille de STROMAE - GAEC LE CHAMPENOIS (74)

Ultima, fille de STROMAE - GAEC ELEVAGE NEGRON (43)

SAVINO

PARAGUAY [MARLEY I JIBICE] I **MITSOUKO I ILLUSION**
FR 7302329261 I N° A0161 I MTF I MIF I MTRF
M BRET CHRISTOPHE I 73 GERBAIX

SANTÉ DU PIED | CONVENTIONNEL | CONSEILLÉ SUR GÉNISSES | ROBOT | ISU **161**
TP I TB I TEMPERAMENT — ISUO 161

PRODUCTION

Synthèse laitière **+40**

73 filles | 67 troupeaux | CD 89%

LAIT	MP	MG	TP	TB	From'MIR	digeR
+673	+32	+36	+1,4	+1,1	+1,1	-0,1

K-Cas BB B-Cas A2A2

FONCTIONNELS

conseillé sur génisses — NAI 95 — VEL 95

VIT. DE TRAITE	102	LENT	RAPIDE
TEMPERAMENT	124	DIFFICILE	FACILE
TRAYONS SUPP.	98	PRÉSENCE	ABSENCE

Unebelle, fille de SAVINO - GAEC GONON (42)

SANTÉ — 2,5

SYNTHÈSE SANTÉ DU PIED	+1
SYNT. LÉSIONS INFECTIEUSES	+0,8
SYNT. LÉSIONS MÉCANIQUES	+1,2
ACÉTONÉMIE	+0,1
SANTE DE LA MAMELLE	+1,9
REPRODUCTION	+0,7
LONGEVITE	+1

MORPHOLOGIE — 111

FORMAT	**99**	MAUVAIS	BON
LARGEUR DE POITRINE	95	ETROITE	LARGE
PROFONDEUR DE POITRINE	103	PEU PROFONDE	PROFONDE
LONGUEUR BASSIN	97	COURT	LONG
LARGEUR AUX TROCHANTERS	103	ETROITE	LARGE
INCLINAISON BASSIN	*93*	INCLINÉ	HORIZONTAL
TAILLE	*104*	PETITE	GRANDE
APLOMBS	**97**	MAUVAIS	BONS
PROFIL JARRET	107	DROIT	COUDÉ
PATURON	100	LONG JOINTÉ	COURT
MEMBRES VUE ARRIERE	81	PANARDS	PARALLÈLE
MAMELLE	**122**	MAUVAISE	BONNE
ATTACHE AVANT	124	COURTE	LONGUE
ATTACHE ARRIERE HAUTEUR	110	BASSE	HAUTE
ATTACHE ARRIERE LARGEUR	109	ETROITE	LARGE
DEVELOPPEMENT	113	IMPORTANT	FAIBLE
EQUILIBRE	98	PLUS D'ARRIÈRE	PLUS D'AVANT
SUPPORT	106	ABSENT	MARQUÉ
ECART AVANT TRAYONS	113	ÉCARTÉ	SERRÉ
ECART ARRIERE TRAYONS	101	SERRÉ	ÉCARTÉ
ORIENTATION TRAYONS	116	EXTERNE	INTERNE
TRAYONS	**105**	MAUVAIS	BON
LONGUEUR DES TRAYONS	96	LONGS	COURTS
FORME DES TRAYONS	97	FINS	GROS
APTITUDE BOUCHERE	**101**	MAUVAISE	BONNE
NOUVEAU **SYNTHESE BOUCHERE**	**+0,7**	MAUVAISE	BONNE
VACHES DE REFORME	-0,2	MAUVAISE	BONNE
VEAUX DE BOUCHERIE	+0,8	MAUVAISE	BONNE
JEUNES BOVINS	+1,3	MAUVAISE	BONNE

ULFAR

SURF [OGIVE I MACINTOSH] I **OXYBUL I LOGIN**
FR 2527354196 I N° A3471 I MTF I MIC I MTRF
GAEC BOILLOT I 25 CHAUX LES PASSAVANT

SANTÉ DU PIED | CONVENTIONNEL | CONSEILLÉ SUR GÉNISSES | ROBOT | ISU **171**
TAUX I MORPHOLOGIE I MAMELLE — ISUO 168

PRODUCTION

Synthèse laitière **+47**

CD 76%

LAIT	MP	MG	TP	TB	From'MIR	digeR
+531	+34	+48	+2,7	+4,3	+2,1	-1,8

K-Cas BB B-Cas A2A2

FONCTIONNELS

conseillé sur génisses — NAI 95 — VEL 95

VIT. DE TRAITE	123	LENT	RAPIDE
TEMPERAMENT	110	DIFFICILE	FACILE
TRAYONS SUPP.	101	PRÉSENCE	ABSENCE

Slovene (OXYBUL), mère d'ULFAR - GAEC BOILLOT (25)

SANTÉ — 2,4

SYNTHÈSE SANTÉ DU PIED	+1,1
SYNT. LÉSIONS INFECTIEUSES	+0,5
SYNT. LÉSIONS MÉCANIQUES	+1,8
ACÉTONÉMIE	+0,3
SANTE DE LA MAMELLE	+0,5
REPRODUCTION	+1,6
LONGEVITE	+1,5

MORPHOLOGIE — 132

FORMAT	**108**	MAUVAIS	BON
LARGEUR DE POITRINE	99	ETROITE	LARGE
PROFONDEUR DE POITRINE	122	PEU PROFONDE	PROFONDE
LONGUEUR BASSIN	112	COURT	LONG
LARGEUR AUX TROCHANTERS	102	ETROITE	LARGE
INCLINAISON BASSIN	*100*	INCLINÉ	HORIZONTAL
TAILLE	*113*	PETITE	GRANDE
APLOMBS	**120**	MAUVAIS	BONS
PROFIL JARRET	104	DROIT	COUDÉ
PATURON	87	LONG JOINTÉ	COURT
MEMBRES VUE ARRIERE	123	PANARDS	PARALLÈLE
MAMELLE	**135**	MAUVAISE	BONNE
ATTACHE AVANT	124	COURTE	LONGUE
ATTACHE ARRIERE HAUTEUR	105	BASSE	HAUTE
ATTACHE ARRIERE LARGEUR	114	ETROITE	LARGE
DEVELOPPEMENT	130	IMPORTANT	FAIBLE
EQUILIBRE	136	PLUS D'ARRIÈRE	PLUS D'AVANT
SUPPORT	121	ABSENT	MARQUÉ
ECART AVANT TRAYONS	113	ÉCARTÉ	SERRÉ
ECART ARRIERE TRAYONS	92	SERRÉ	ÉCARTÉ
ORIENTATION TRAYONS	113	EXTERNE	INTERNE
TRAYONS	**105**	MAUVAIS	BON
LONGUEUR DES TRAYONS	99	LONGS	COURTS
FORME DES TRAYONS	98	FINS	GROS
APTITUDE BOUCHERE	**102**	MAUVAISE	BONNE
NOUVEAU **SYNTHESE BOUCHERE**	**+0,7**	MAUVAISE	BONNE
VACHES DE REFORME	+1,1	MAUVAISE	BONNE
VEAUX DE BOUCHERIE	+0,5	MAUVAISE	BONNE
JEUNES BOVINS	-0,1	MAUVAISE	BONNE

SURF

OGIVE [MILTON I GLOIR] I **MACINTOSH I HUMMER**
FR 6951158669 I N° 98834 I MTF I MIF I MTRF
GAEC DU CROCOMBY I 69 AMPLEPUIS

SANTÉ DU PIED I CONVENTIONNEL I CONSEILLÉ SUR GÉNISSES I ROBOT

ISU 160
SANTE I TAUX I MORPHOLOGIE — ISUO 147

PRODUCTION

Synthèse laitière **+21**

125 filles | *107 troupeaux* | *CD 92%*

LAIT	MP	MG	TP	TB	From'MIR	digeR
+227	+15	+23	+1,2	+1,9	+0,8	-0,4

K-Cas AB B-Cas A1A2

FONCTIONNELS

conseillé sur génisses NAI 95 VEL 95

VIT. DE TRAITE	96	LENT	RAPIDE
TEMPERAMENT	98	DIFFICILE	FACILE
TRAYONS SUPP.	96	PRÉSENCE	ABSENCE

88 100 112 124 130

Ukrenia, fille de SURF - BRET CHRISTOPHE (73)

SANTÉ 3,6

		-1 0 1 2 2,5
SYNTHÈSE SANTÉ DU PIED	+1,6	
SYNT. LÉSIONS INFECTIEUSES	+1,3	
SYNT. LÉSIONS MÉCANIQUES	+1,9	
ACÉTONÉMIE	-0,1	
SANTE DE LA MAMELLE	+1,8	
REPRODUCTION	+2,3	
LONGEVITE	+1,7	

MORPHOLOGIE 125

88 100 112 124 130

FORMAT	**110**	MAUVAIS	BON
LARGEUR DE POITRINE	118	ETROITE	LARGE
PROFONDEUR DE POITRINE	113	PEU PROFONDE	PROFONDE
LONGUEUR BASSIN	94	COURT	LONG
LARGEUR AUX TROCHANTERS	113	ETROITE	LARGE
INCLINAISON BASSIN	*116*	INCLINÉ	HORIZONTAL
TAILLE	*95*	PETITE	GRANDE
APLOMBS	**106**	MAUVAIS	BONS
PROFIL JARRET	122	DROIT	COUDÉ
PATURON	87	LONG JOINTÉ	COURT
MEMBRES VUE ARRIERE	107	PANARDS	PARALLÈLE
MAMELLE	**129**	MAUVAISE	BONNE
ATTACHE AVANT	113	COURTE	LONGUE
ATTACHE ARRIERE HAUTEUR	117	BASSE	HAUTE
ATTACHE ARRIERE LARGEUR	113	ETROITE	LARGE
DEVELOPPEMENT	133	IMPORTANT	FAIBLE
EQUILIBRE	132	PLUS D'ARRIÈRE	PLUS D'AVANT
SUPPORT	95	ABSENT	MARQUÉ
ECART AVANT TRAYONS	120	ÉCARTÉ	SERRÉ
ECART ARRIERE TRAYONS	94	SERRÉ	ÉCARTÉ
ORIENTATION TRAYONS	112	EXTERNE	INTERNE
TRAYONS	**106**	MAUVAIS	BON
LONGUEUR DES TRAYONS	94	LONGS	COURTS
FORME DES TRAYONS	90	FINS	GROS
APTITUDE BOUCHERE	**107**	MAUVAISE	BONNE

NOUVEAU

		-1 0 1 2 2,5	
SYNTHESE BOUCHERE	**+0,3**	MAUVAISE	BONNE
VACHES DE REFORME	+1,3	MAUVAISE	BONNE
VEAUX DE BOUCHERIE	+1,8	MAUVAISE	BONNE
JEUNES BOVINS	-1,5	MAUVAISE	BONNE

Uniroyale, fille de SURF - GAE BERNE (01)

ULGARI

ROCTAVIO [OWINGS I LELABEL] I **OCLIPSE I JOLIMOME**
FR 2520929417 I N° A3466 I MTF I MIF I MTRF
GAEC DU TERROIR I 70 FLEUREY LES FAVERNEY

SANTÉ DU PIED I CONVENTIONNEL I CONSEILLÉ SUR GÉNISSES I VARIABILITÉ I ROBOT

ISU 168
LAIT I DIGER I SYNTHESE BOUCHERE — ISUO 174

PRODUCTION

Synthèse laitière **+49**

CD 77%

LAIT	MP	MG	TP	TB	From'MIR	digeR
+1046	+38	+55	+0,7	+1,6	+0,7	+1,2

K-Cas AB B-Cas A1A2

FONCTIONNELS

conseillé sur génisses NAI 95 VEL 95

VIT. DE TRAITE	109	LENT	RAPIDE
TEMPERAMENT	110	DIFFICILE	FACILE
TRAYONS SUPP.	101	PRÉSENCE	ABSENCE

88 100 112 124 130

ULGARI

SANTÉ 1,9

		-1 0 1 2 2,5
SYNTHÈSE SANTÉ DU PIED	+1,2	
SYNT. LÉSIONS INFECTIEUSES	+0,3	
SYNT. LÉSIONS MÉCANIQUES	+2,2	
ACÉTONÉMIE	-0,8	
SANTE DE LA MAMELLE	+1,2	
REPRODUCTION	-0,3	
LONGEVITE	+1,3	

MORPHOLOGIE 123

88 100 112 124 130

FORMAT	**112**	MAUVAIS	BON
LARGEUR DE POITRINE	111	ETROITE	LARGE
PROFONDEUR DE POITRINE	111	PEU PROFONDE	PROFONDE
LONGUEUR BASSIN	111	COURT	LONG
LARGEUR AUX TROCHANTERS	114	ETROITE	LARGE
INCLINAISON BASSIN	*87*	INCLINÉ	HORIZONTAL
TAILLE	*105*	PETITE	GRANDE
APLOMBS	**109**	MAUVAIS	BONS
PROFIL JARRET	92	DROIT	COUDÉ
PATURON	100	LONG JOINTÉ	COURT
MEMBRES VUE ARRIERE	91	PANARDS	PARALLÈLE
MAMELLE	**120**	MAUVAISE	BONNE
ATTACHE AVANT	124	COURTE	LONGUE
ATTACHE ARRIERE HAUTEUR	105	BASSE	HAUTE
ATTACHE ARRIERE LARGEUR	111	ETROITE	LARGE
DEVELOPPEMENT	117	IMPORTANT	FAIBLE
EQUILIBRE	125	PLUS D'ARRIÈRE	PLUS D'AVANT
SUPPORT	98	ABSENT	MARQUÉ
ECART AVANT TRAYONS	114	ÉCARTÉ	SERRÉ
ECART ARRIERE TRAYONS	86	SERRÉ	ÉCARTÉ
ORIENTATION TRAYONS	114	EXTERNE	INTERNE
TRAYONS	**109**	MAUVAIS	BON
LONGUEUR DES TRAYONS	118	LONGS	COURTS
FORME DES TRAYONS	89	FINS	GROS
APTITUDE BOUCHERE	**115**	MAUVAISE	BONNE

NOUVEAU

		-1 0 1 2 2,5	
SYNTHESE BOUCHERE	**+1,4**	MAUVAISE	BONNE
VACHES DE REFORME	+1,1	MAUVAISE	BONNE
VEAUX DE BOUCHERIE	+0,4	MAUVAISE	BONNE
JEUNES BOVINS	+1,2	MAUVAISE	BONNE

Shanel (OCLIPSE), mère d'ULGARI - GAEC DU TERROIR (70)

UNCLEBREIZ

STROMAE [PANGO I MILTON] I **NEKFEU I IBERIA**
FR 5624623260 I N° A3484 I MTF I MIF I MTRC
EARL DE L ANGLE I 56 INZINZAC LOCHRIST

CONVENTIONNEL | CONSEILLÉ SUR GÉNISSES | ROBOT

ISU 174 — MORPHOLOGIE I MAMELLE I FORMAT — ISUO 174

PRODUCTION

Synthèse laitière **+31**

CD 77%

LAIT	MP	MG	TP	TB	From'MIR	digeR
+695	+24	+38	+0	+1	+0,7	+0,5

K-Cas BB B-Cas A1A2

FONCTIONNELS

conseillé sur génisses — NAI 95 — VEL 95

VIT. DE TRAITE	119	LENT	RAPIDE
TEMPERAMENT	113	DIFFICILE	FACILE
TRAYONS SUPP.	111	PRÉSENCE	ABSENCE

Roma (NEKFEU), mère d'UNCLEBREIZ - GAEC DE L'ANGLE (56)

SANTÉ — 2,1

SYNTHÈSE SANTÉ DU PIED	**-0,2**
SYNT. LÉSIONS INFECTIEUSES	+0,2
SYNT. LÉSIONS MÉCANIQUES	-0,6
ACÉTONÉMIE	**+1,2**
SANTE DE LA MAMELLE	**+1,7**
REPRODUCTION	**+1,9**
LONGEVITE	**+0,9**

MORPHOLOGIE — 136

FORMAT	**116**	MAUVAIS	BON
LARGEUR DE POITRINE	116	ETROITE	LARGE
PROFONDEUR DE POITRINE	105	PEU PROFONDE	PROFONDE
LONGUEUR BASSIN	124	COURT	LONG
LARGEUR AUX TROCHANTERS	112	ETROITE	LARGE
INCLINAISON BASSIN	*105*	INCLINÉ	HORIZONTAL
TAILLE	*119*	PETITE	GRANDE
APLOMBS	**113**	MAUVAIS	BONS
PROFIL JARRET	81	DROIT	COUDÉ
PATURON	106	LONG JOINTÉ	COURT
MEMBRES VUE ARRIERE	102	PANARDS	PARALLÈLE
MAMELLE	**137**	MAUVAISE	BONNE
ATTACHE AVANT	123	COURTE	LONGUE
ATTACHE ARRIERE HAUTEUR	112	BASSE	HAUTE
ATTACHE ARRIERE LARGEUR	114	ETROITE	LARGE
DEVELOPPEMENT	126	IMPORTANT	FAIBLE
EQUILIBRE	129	PLUS D'ARRIÈRE	PLUS D'AVANT
SUPPORT	129	ABSENT	MARQUÉ
ECART AVANT TRAYONS	121	ÉCARTÉ	SERRÉ
ECART ARRIERE TRAYONS	92	SERRÉ	ÉCARTÉ
ORIENTATION TRAYONS	110	EXTERNE	INTERNE
TRAYONS	**110**	MAUVAIS	BON
LONGUEUR DES TRAYONS	105	LONGS	COURTS
FORME DES TRAYONS	105	FINS	GROS
APTITUDE BOUCHERE	**113**	MAUVAISE	BONNE
NOUVEAU **SYNTHESE BOUCHERE**	**+0,9**	MAUVAISE	BONNE
VACHES DE REFORME	+0,9	MAUVAISE	BONNE
VEAUX DE BOUCHERIE	+2,1	MAUVAISE	BONNE
JEUNES BOVINS	+0,1	MAUVAISE	BONNE

URBEX

SIMBAD [PANGO I JOOKI] I **OLIFLY I LANCASTER**
FR 2528053918 I N° A3472 I MTF I MIF I MTRF
GAEC DE LA COMBE I 25 LES COMBES

CONVENTIONNEL | CONSEILLÉ SUR GÉNISSES

ISU 184 — SYNTHESE LAITIERE I TAUX I REPRODUCTION — ISUO 176

PRODUCTION

Synthèse laitière **+70**

CD 76%

LAIT	MP	MG	TP	TB	From'MIR	digeR
+930	+53	+65	+3,4	+4,1	+1,9	-0,1

K-Cas BB B-Cas A2A2

FONCTIONNELS

conseillé sur génisses — NAI 95 — VEL 95

VIT. DE TRAITE	107	LENT	RAPIDE
TEMPERAMENT	107	DIFFICILE	FACILE
TRAYONS SUPP.	131	PRÉSENCE	ABSENCE

Savoie (OLIFLY), mère d'URBEX - GAEC DE LA COMBE (25)

SANTÉ — 2,2

SYNTHÈSE SANTÉ DU PIED	**+0,2**
SYNT. LÉSIONS INFECTIEUSES	-0,6
SYNT. LÉSIONS MÉCANIQUES	+0,9
ACÉTONÉMIE	**-1,2**
SANTE DE LA MAMELLE	**+1,7**
REPRODUCTION	**+2**
LONGEVITE	**+1,5**

MORPHOLOGIE — 112

FORMAT	**95**	MAUVAIS	BON
LARGEUR DE POITRINE	94	ETROITE	LARGE
PROFONDEUR DE POITRINE	101	PEU PROFONDE	PROFONDE
LONGUEUR BASSIN	100	COURT	LONG
LARGEUR AUX TROCHANTERS	89	ETROITE	LARGE
INCLINAISON BASSIN	*92*	INCLINÉ	HORIZONTAL
TAILLE	*90*	PETITE	GRANDE
APLOMBS	**109**	MAUVAIS	BONS
PROFIL JARRET	99	DROIT	COUDÉ
PATURON	101	LONG JOINTÉ	COURT
MEMBRES VUE ARRIERE	113	PANARDS	PARALLÈLE
MAMELLE	**120**	MAUVAISE	BONNE
ATTACHE AVANT	139	COURTE	LONGUE
ATTACHE ARRIERE HAUTEUR	112	BASSE	HAUTE
ATTACHE ARRIERE LARGEUR	111	ETROITE	LARGE
DEVELOPPEMENT	114	IMPORTANT	FAIBLE
EQUILIBRE	146	PLUS D'ARRIÈRE	PLUS D'AVANT
SUPPORT	90	ABSENT	MARQUÉ
ECART AVANT TRAYONS	113	ÉCARTÉ	SERRÉ
ECART ARRIERE TRAYONS	92	SERRÉ	ÉCARTÉ
ORIENTATION TRAYONS	102	EXTERNE	INTERNE
TRAYONS	**102**	MAUVAIS	BON
LONGUEUR DES TRAYONS	101	LONGS	COURTS
FORME DES TRAYONS	100	FINS	GROS
APTITUDE BOUCHERE	**96**	MAUVAISE	BONNE
NOUVEAU **SYNTHESE BOUCHERE**	**0**	MAUVAISE	BONNE
VACHES DE REFORME	-0,2	MAUVAISE	BONNE
VEAUX DE BOUCHERIE	+0,2	MAUVAISE	BONNE
JEUNES BOVINS	+0,2	MAUVAISE	BONNE

UNDESPLAIN

SYROCCO [ODYNO I MACINTOSH] I **PANGO I JARVIS**
FR 2543635123 I N° A3474 I MTF I MIF I MTRF
EARL DU BAS DE ROSSELOT I 25 VELLEVANS

CONVENTIONNEL | CONSEILLÉ SUR GÉNISSES | ROBOT

ISU 182 — TAUX I FORMAT I SYNTHESE BOUCHERE — ISUO 181

PRODUCTION

Synthèse laitière **+52**

CD 77%

LAIT	MP	MG	TP	TB	From'MIR	digeR
+841	+42	+41	+2,1	+0,8	+1	-0,4

K-Cas BB B-Cas A2A2

FONCTIONNELS

conseillé sur génisses — NAI 95 — VEL 95

VIT. DE TRAITE	99	LENT	RAPIDE
TEMPERAMENT	119	DIFFICILE	FACILE
TRAYONS SUPP.	112	PRÉSENCE	ABSENCE

Scarlett (PANGO), mère d'UNDESPLAIN - EARL DU BAS DE ROSSELOT (25)

SANTÉ — 2,1

SYNTHÈSE SANTÉ DU PIED	**+0,3**
SYNT. LÉSIONS INFECTIEUSES	+0,1
SYNT. LÉSIONS MÉCANIQUES	+0,5
ACÉTONÉMIE	**-0,7**
SANTE DE LA MAMELLE	**+1,9**
REPRODUCTION	**+0,6**
LONGEVITE	**+1,8**

MORPHOLOGIE — 129

FORMAT	**113**	MAUVAIS	BON
LARGEUR DE POITRINE	101	ETROITE	LARGE
PROFONDEUR DE POITRINE	111	PEU PROFONDE	PROFONDE
LONGUEUR BASSIN	126	COURT	LONG
LARGEUR AUX TROCHANTERS	113	ETROITE	LARGE
INCLINAISON BASSIN	*90*	INCLINÉ	HORIZONTAL
TAILLE	*115*	PETITE	GRANDE
APLOMBS	**117**	MAUVAIS	BONS
PROFIL JARRET	96	DROIT	COUDÉ
PATURON	92	LONG JOINTÉ	COURT
MEMBRES VUE ARRIERE	106	PANARDS	PARALLÈLE
MAMELLE	**125**	MAUVAISE	BONNE
ATTACHE AVANT	117	COURTE	LONGUE
ATTACHE ARRIERE HAUTEUR	101	BASSE	HAUTE
ATTACHE ARRIERE LARGEUR	116	ETROITE	LARGE
DEVELOPPEMENT	117	IMPORTANT	FAIBLE
EQUILIBRE	126	PLUS D'ARRIÈRE	PLUS D'AVANT
SUPPORT	115	ABSENT	MARQUÉ
ECART AVANT TRAYONS	105	ÉCARTÉ	SERRÉ
ECART ARRIERE TRAYONS	86	SERRÉ	ÉCARTÉ
ORIENTATION TRAYONS	108	EXTERNE	INTERNE
TRAYONS	**105**	MAUVAIS	BON
LONGUEUR DES TRAYONS	103	LONGS	COURTS
FORME DES TRAYONS	108	FINS	GROS
APTITUDE BOUCHERE	**110**	MAUVAISE	BONNE
NOUVEAU **SYNTHESE BOUCHERE**	**+1,6**	MAUVAISE	BONNE
VACHES DE REFORME	+1,7	MAUVAISE	BONNE
VEAUX DE BOUCHERIE	+0,3	MAUVAISE	BONNE
JEUNES BOVINS	+0,8	MAUVAISE	BONNE

VALENTINO

Régional

SANMARCO [OWINGS I JACOTAC] I **PANDORE I NOKING**
FR 7043797692 I N° A3869 I MTF I MIF I MTRF
GAEC LA SUPERBE I 70 MELINCOURT

CONVENTIONNEL | CONSEILLÉ SUR GÉNISSES | ROBOT

ISU 176 — LAIT I TEMPERAMENT I REPRODUCTION — ISUO 168

PRODUCTION

Synthèse laitière **+53**

CD 76%

LAIT	MP	MG	TP	TB	From'MIR	digeR
+1378	+44	+54	-0,2	-0,4	-0,9	+0,7

K-Cas AB B-Cas A1A1

FONCTIONNELS

conseillé sur génisses — NAI 95 — VEL 95

VIT. DE TRAITE	105	LENT	RAPIDE
TEMPERAMENT	119	DIFFICILE	FACILE
TRAYONS SUPP.	101	PRÉSENCE	ABSENCE

VALENTINO

SANTÉ — 2,1

SYNTHÈSE SANTÉ DU PIED	**+0,3**
SYNT. LÉSIONS INFECTIEUSES	+0,2
SYNT. LÉSIONS MÉCANIQUES	+0,4
ACÉTONÉMIE	**+0,3**
SANTE DE LA MAMELLE	**+1,1**
REPRODUCTION	**+1,3**
LONGEVITE	**+1,5**

MORPHOLOGIE — 121

FORMAT	**110**	MAUVAIS	BON
LARGEUR DE POITRINE	102	ETROITE	LARGE
PROFONDEUR DE POITRINE	111	PEU PROFONDE	PROFONDE
LONGUEUR BASSIN	122	COURT	LONG
LARGEUR AUX TROCHANTERS	104	ETROITE	LARGE
INCLINAISON BASSIN	*98*	INCLINÉ	HORIZONTAL
TAILLE	*104*	PETITE	GRANDE
APLOMBS	**113**	MAUVAIS	BONS
PROFIL JARRET	102	DROIT	COUDÉ
PATURON	98	LONG JOINTÉ	COURT
MEMBRES VUE ARRIERE	96	PANARDS	PARALLÈLE
MAMELLE	**118**	MAUVAISE	BONNE
ATTACHE AVANT	116	COURTE	LONGUE
ATTACHE ARRIERE HAUTEUR	113	BASSE	HAUTE
ATTACHE ARRIERE LARGEUR	124	ETROITE	LARGE
DEVELOPPEMENT	111	IMPORTANT	FAIBLE
EQUILIBRE	106	PLUS D'ARRIÈRE	PLUS D'AVANT
SUPPORT	104	ABSENT	MARQUÉ
ECART AVANT TRAYONS	100	ÉCARTÉ	SERRÉ
ECART ARRIERE TRAYONS	101	SERRÉ	ÉCARTÉ
ORIENTATION TRAYONS	104	EXTERNE	INTERNE
TRAYONS	**103**	MAUVAIS	BON
LONGUEUR DES TRAYONS	104	LONGS	COURTS
FORME DES TRAYONS	94	FINS	GROS
APTITUDE BOUCHERE	**105**	MAUVAISE	BONNE
NOUVEAU **SYNTHESE BOUCHERE**	**+1,3**	MAUVAISE	BONNE
VACHES DE REFORME	+0,8	MAUVAISE	BONNE
VEAUX DE BOUCHERIE	+1,7	MAUVAISE	BONNE
JEUNES BOVINS	+1,1	MAUVAISE	BONNE

VALBELIEU

SRILANKA [PALADIO I LELABEL] I **POMPEI I MILTON**
FR 2522405344 I N° A4970 I MTF I MIF I MTRF
GAEC GAUME I 25 LE BELIEU

SEXÉ UNIQUEMENT — CONSEILLÉ SUR GÉNISSES

ISU 189 — N°1 ISU MONTBELIARD I MORPHOLOGIE I REPRODUCTION — ISUO 187

PRODUCTION

CD 72%

Synthèse laitière **+72**

LAIT	MP	MG	TP	TB	From'MIR	digeR
+1319	+55	+76	+1,8	+3,5	+1,3	+0,9

K-Cas BB B-Cas A2A2

FONCTIONNELS

conseillé sur génisses NAI 95 VEL 95

VIT. DE TRAITE	99	LENT	RAPIDE
TEMPERAMENT	109	DIFFICILE	FACILE
TRAYONS SUPP.	115	PRÉSENCE	ABSENCE

88 100 112 124 130

SANTÉ 1,7

-1 0 1 2 2,5

SYNTHÈSE SANTÉ DU PIED	+0,5
SYNT. LÉSIONS INFECTIEUSES	-0,5
SYNT. LÉSIONS MÉCANIQUES	+1,5
ACÉTONÉMIE	+0,1
SANTE DE LA MAMELLE	+1,1
REPRODUCTION	+2
LONGEVITE	+0,2

MORPHOLOGIE 135

88 100 112 124 130

FORMAT	**117**	MAUVAIS	BON
LARGEUR DE POITRINE	113	ÉTROITE	LARGE
PROFONDEUR DE POITRINE	114	PEU PROFONDE	PROFONDE
LONGUEUR BASSIN	135	COURT	LONG
LARGEUR AUX TROCHANTERS	103	ÉTROITE	LARGE
INCLINAISON BASSIN	*85*	INCLINÉ	HORIZONTAL
TAILLE	*123*	PETITE	GRANDE
APLOMBS	**121**	MAUVAIS	BONS
PROFIL JARRET	88	DROIT	COUDÉ
PATURON	90	LONG/JOINTÉ	COURT
MEMBRES VUE ARRIERE	110	PANARDS	PARALLÈLE
MAMELLE	**135**	MAUVAISE	BONNE
ATTACHE AVANT	137	COURTE	LONGUE
ATTACHE ARRIERE HAUTEUR	113	BASSE	HAUTE
ATTACHE ARRIERE LARGEUR	138	ÉTROITE	LARGE
DEVELOPPEMENT	113	IMPORTANT	FAIBLE
EQUILIBRE	147	PLUS D'ARRIÈRE	PLUS D'AVANT
SUPPORT	116	ABSENT	MARQUÉ
ECART AVANT TRAYONS	110	ÉCARTÉ	SERRÉ
ECART ARRIERE TRAYONS	99	SERRÉ	ÉCARTÉ
ORIENTATION TRAYONS	109	EXTERNE	INTERNE
TRAYONS	**99**	MAUVAIS	BON
LONGUEUR DES TRAYONS	90	LONGS	COURTS
FORME DES TRAYONS	92	FINS	GROS
APTITUDE BOUCHERE	**93**	MAUVAISE	BONNE

-1 0 1 2 2,5

NOUVEAU **SYNTHESE BOUCHERE**	**+0,5**	MAUVAISE	BONNE
VACHES DE REFORME	-0,2	MAUVAISE	BONNE
VEAUX DE BOUCHERIE	+1,2	MAUVAISE	BONNE
JEUNES BOVINS	+0,9	MAUVAISE	BONNE

VALBELIEU

Tassimo (POMPEI), mère de VALBELIEU - GAEC GAUME (25)

VALKYRIE

SAGET [OCLIPSE I MILTON] I **PANCHO I NOELCERNEU**
FR 4323262924 I N° A4255 I MTF I MIF I MTRF
GAEC DE LA TUILERIE I 25 LES FINS

SANTÉ DU PIED — CONVENTIONNEL — CONSEILLÉ SUR GÉNISSES

ISU 168 — SANTE I MORPHOLOGIE I MAMELLE — ISUO 161

PRODUCTION

CD 72%

Synthèse laitière **+38**

LAIT	MP	MG	TP	TB	From'MIR	digeR
+749	+32	+28	+1	-0,6	0	-1,9

K-Cas AB B-Cas A1A2

FONCTIONNELS

conseillé sur génisses NAI 95 VEL 95

VIT. DE TRAITE	106	LENT	RAPIDE
TEMPERAMENT	120	DIFFICILE	FACILE
TRAYONS SUPP.	102	PRÉSENCE	ABSENCE

88 100 112 124 130

SANTÉ 3,5

-1 0 1 2 2,5

SYNTHÈSE SANTÉ DU PIED	+1,6
SYNT. LÉSIONS INFECTIEUSES	+1,2
SYNT. LÉSIONS MÉCANIQUES	+2
ACÉTONÉMIE	+1,4
SANTE DE LA MAMELLE	+1,5
REPRODUCTION	+0,7
LONGEVITE	+2,1

MORPHOLOGIE 134

88 100 112 124 130

FORMAT	**108**	MAUVAIS	BON
LARGEUR DE POITRINE	103	ÉTROITE	LARGE
PROFONDEUR DE POITRINE	114	PEU PROFONDE	PROFONDE
LONGUEUR BASSIN	122	COURT	LONG
LARGEUR AUX TROCHANTERS	94	ÉTROITE	LARGE
INCLINAISON BASSIN	*107*	INCLINÉ	HORIZONTAL
TAILLE	*103*	PETITE	GRANDE
APLOMBS	**120**	MAUVAIS	BONS
PROFIL JARRET	102	DROIT	COUDÉ
PATURON	87	LONG/JOINTÉ	COURT
MEMBRES VUE ARRIERE	97	PANARDS	PARALLÈLE
MAMELLE	**142**	MAUVAISE	BONNE
ATTACHE AVANT	122	COURTE	LONGUE
ATTACHE ARRIERE HAUTEUR	139	BASSE	HAUTE
ATTACHE ARRIERE LARGEUR	120	ÉTROITE	LARGE
DEVELOPPEMENT	124	IMPORTANT	FAIBLE
EQUILIBRE	138	PLUS D'ARRIÈRE	PLUS D'AVANT
SUPPORT	117	ABSENT	MARQUÉ
ECART AVANT TRAYONS	105	ÉCARTÉ	SERRÉ
ECART ARRIERE TRAYONS	91	SERRÉ	ÉCARTÉ
ORIENTATION TRAYONS	114	EXTERNE	INTERNE
TRAYONS	**114**	MAUVAIS	BON
LONGUEUR DES TRAYONS	117	LONGS	COURTS
FORME DES TRAYONS	75	FINS	GROS
APTITUDE BOUCHERE	**94**	MAUVAISE	BONNE

-1 0 1 2 2,5

NOUVEAU **SYNTHESE BOUCHERE**	**+0,2**	MAUVAISE	BONNE
VACHES DE REFORME	+0,7	MAUVAISE	BONNE
VEAUX DE BOUCHERIE	-1,3	MAUVAISE	BONNE
JEUNES BOVINS	-0,1	MAUVAISE	BONNE

VALKYRIE

Suzie (PANCHO), mère de VALKYRIE, Suze (PANCHO) et Sublime (PANCHO), tantes de VALKYRIE, Polenta (NOELCERNEU), grand-mère de VALKYRIE et Sybel (PANCHO) tante de VALKYRIE

PRODUCTION
RENTABILITÉ
SÉRÉNITÉ
QUALITÉ
MORPHOLOGIE

VALINOR

TOLKIEN [PALADIO | MILTON] | **PORTORICO I NARUTO**
FR 2529373255 | N° A4528 | MTF | MIF | MTRF
GAEC JEANROY | 70 GENEVREUILLE

CONVENTIONNEL | CONSEILLÉ SUR GÉNISSES | ROBOT

ISU 182 — TP | SYNTHESE BOUCHERE | REPRODUCTION — ISUO 174

PRODUCTION

Synthèse laitière **+65**

CD 68%

LAIT	MP	MG	TP	TB	From'MIR	digeR
+1099	+54	+45	+2,9	+0,5	+0,5	-1,3

K-Cas BB | B-Cas A2A2

FONCTIONNELS

conseillé sur génisses — NAI 95 | VEL 95

VIT. DE TRAITE	111	LENT	RAPIDE
TEMPERAMENT	117	DIFFICILE	FACILE
TRAYONS SUPP.	98	PRÉSENCE	ABSENCE

VALINOR

SANTÉ 1,9

SYNTHÈSE SANTÉ DU PIED	**+0,3**
SYNT. LÉSIONS INFECTIEUSES	+0,2
SYNT. LÉSIONS MÉCANIQUES	+0,5
ACÉTONÉMIE	**-0,2**
SANTE DE LA MAMELLE	**+0,6**
REPRODUCTION	**+2,2**
LONGEVITE	**+1,3**

MORPHOLOGIE 126

FORMAT	**106**	MAUVAIS	BON
LARGEUR DE POITRINE	105	ETROITE	LARGE
PROFONDEUR DE POITRINE	90	PEU PROFONDE	PROFONDE
LONGUEUR BASSIN	112	COURT	LONG
LARGEUR AUX TROCHANTERS	111	ETROITE	LARGE
INCLINAISON BASSIN	*94*	INCLINÉ	HORIZONTAL
TAILLE	*96*	PETITE	GRANDE
APLOMBS	**114**	MAUVAIS	BONS
PROFIL JARRET	101	DROIT	COUDÉ
PATURON	79	LONG JOINTÉ	COURT
MEMBRES VUE ARRIERE	106	PANARDS	PARALLÈLE
MAMELLE	**129**	MAUVAISE	BONNE
ATTACHE AVANT	121	COURTE	LONGUE
ATTACHE ARRIERE HAUTEUR	119	BASSE	HAUTE
ATTACHE ARRIERE LARGEUR	110	ETROITE	LARGE
DEVELOPPEMENT	123	IMPORTANT	FAIBLE
EQUILIBRE	122	PLUS D'ARRIÈRE	PLUS D'AVANT
SUPPORT	113	ABSENT	MARQUÉ
ECART AVANT TRAYONS	94	ÉCARTÉ	SERRÉ
ECART ARRIERE TRAYONS	101	SERRÉ	ÉCARTÉ
ORIENTATION TRAYONS	116	EXTERNE	INTERNE
TRAYONS	**109**	MAUVAIS	BON
LONGUEUR DES TRAYONS	109	LONGS	COURTS
FORME DES TRAYONS	100	FINS	GROS
APTITUDE BOUCHERE	**107**	MAUVAISE	BONNE
NOUVEAU **SYNTHESE BOUCHERE**	**+1,2**	MAUVAISE	BONNE
VACHES DE REFORME	+1,5	MAUVAISE	BONNE
VEAUX DE BOUCHERIE	+0,6	MAUVAISE	BONNE
JEUNES BOVINS	+0,3	MAUVAISE	BONNE

VANDEL

TEQUIERO [PARRAIN | MILTON] | **MARLEY I HOMYGOD**
FR 2528122776 | N° A5197 | MTF | MIC | MTRF
EARL FAIVRE PASCAL | 25 LES COMBES

SEXÉ UNIQUEMENT | CONSEILLÉ SUR GÉNISSES | VARIABILITÉ | ROBOT

ISU 177 — TP | TEMPERAMENT | VARIABILITE — ISUO 180

PRODUCTION

Synthèse laitière **+54**

CD 72%

LAIT	MP	MG	TP	TB	From'MIR	digeR
+901	+45	+36	+2,5	-0,2	+0,8	-2,1

K-Cas BB | B-Cas A2A2

FONCTIONNELS

conseillé sur génisses — NAI 95 | VEL 95

VIT. DE TRAITE	101	LENT	RAPIDE
TEMPERAMENT	127	DIFFICILE	FACILE
TRAYONS SUPP.	108	PRÉSENCE	ABSENCE

Pastelle (MARLEY), mère de VANDEL, en 5ème lactation - EARL FAIVRE PASCAL (25)

SANTÉ 2,5

SYNTHÈSE SANTÉ DU PIED	**+0,5**
SYNT. LÉSIONS INFECTIEUSES	0
SYNT. LÉSIONS MÉCANIQUES	+0,9
ACÉTONÉMIE	**+0,3**
SANTE DE LA MAMELLE	**+1,7**
REPRODUCTION	**+0,9**
LONGEVITE	**+1,6**

MORPHOLOGIE 123

FORMAT	**98**	MAUVAIS	BON
LARGEUR DE POITRINE	91	ETROITE	LARGE
PROFONDEUR DE POITRINE	93	PEU PROFONDE	PROFONDE
LONGUEUR BASSIN	102	COURT	LONG
LARGEUR AUX TROCHANTERS	105	ETROITE	LARGE
INCLINAISON BASSIN	*98*	INCLINÉ	HORIZONTAL
TAILLE	*101*	PETITE	GRANDE
APLOMBS	**125**	MAUVAIS	BONS
PROFIL JARRET	89	DROIT	COUDÉ
PATURON	108	LONG JOINTÉ	COURT
MEMBRES VUE ARRIERE	103	PANARDS	PARALLÈLE
MAMELLE	**125**	MAUVAISE	BONNE
ATTACHE AVANT	130	COURTE	LONGUE
ATTACHE ARRIERE HAUTEUR	123	BASSE	HAUTE
ATTACHE ARRIERE LARGEUR	113	ETROITE	LARGE
DEVELOPPEMENT	103	IMPORTANT	FAIBLE
EQUILIBRE	115	PLUS D'ARRIÈRE	PLUS D'AVANT
SUPPORT	110	ABSENT	MARQUÉ
ECART AVANT TRAYONS	99	ÉCARTÉ	SERRÉ
ECART ARRIERE TRAYONS	105	SERRÉ	ÉCARTÉ
ORIENTATION TRAYONS	108	EXTERNE	INTERNE
TRAYONS	**104**	MAUVAIS	BON
LONGUEUR DES TRAYONS	99	LONGS	COURTS
FORME DES TRAYONS	73	FINS	GROS
APTITUDE BOUCHERE	**97**	MAUVAISE	BONNE
NOUVEAU **SYNTHESE BOUCHERE**	**+1,3**	MAUVAISE	BONNE
VACHES DE REFORME	+0,6	MAUVAISE	BONNE
VEAUX DE BOUCHERIE	+0,3	MAUVAISE	BONNE
JEUNES BOVINS	+1,7	MAUVAISE	BONNE

VALVERDE

SIMBAD [PANGO | JOOKI] | **NEPINO I FRASER**
FR 2924578452 | N° A4254 | MTF | MIF | MTRF
EARL PUECH | 29 PLOGONNEC

SEXÉ UNIQUEMENT | CONSEILLÉ SUR GÉNISSES | VARIABILITÉ | ROBOT

ISU 172 — VARIABILITE | TB | SANTE DE LA MAMELLE — ISUO 200

PRODUCTION

Synthèse laitière **+34**

CD 72%

LAIT	MP	MG	TP	TB	From'MIR	digeR
+583	+25	+41	+0,7	+2,5	+0,4	+0,6

K-Cas BB | B-Cas A1A2

FONCTIONNELS

conseillé sur génisses — NAI 95 | VEL 95

VIT. DE TRAITE	98	LENT	RAPIDE
TEMPERAMENT	107	DIFFICILE	FACILE
TRAYONS SUPP.	97	PRÉSENCE	ABSENCE

VALVERDE

SANTÉ 2,1

SYNTHÈSE SANTÉ DU PIED	**-0,5**
SYNT. LÉSIONS INFECTIEUSES	-1,4
SYNT. LÉSIONS MÉCANIQUES	+0,4
ACÉTONÉMIE	**-0,9**
SANTE DE LA MAMELLE	**+2,6**
REPRODUCTION	**+1,4**
LONGEVITE	**+1,8**

MORPHOLOGIE 119

FORMAT	**108**	MAUVAIS	BON
LARGEUR DE POITRINE	103	ETROITE	LARGE
PROFONDEUR DE POITRINE	103	PEU PROFONDE	PROFONDE
LONGUEUR BASSIN	123	COURT	LONG
LARGEUR AUX TROCHANTERS	100	ETROITE	LARGE
INCLINAISON BASSIN	*102*	INCLINÉ	HORIZONTAL
TAILLE	*97*	PETITE	GRANDE
APLOMBS	**112**	MAUVAIS	BONS
PROFIL JARRET	88	DROIT	COUDÉ
PATURON	96	LONG JOINTÉ	COURT
MEMBRES VUE ARRIERE	98	PANARDS	PARALLÈLE
MAMELLE	**116**	MAUVAISE	BONNE
ATTACHE AVANT	114	COURTE	LONGUE
ATTACHE ARRIERE HAUTEUR	104	BASSE	HAUTE
ATTACHE ARRIERE LARGEUR	114	ETROITE	LARGE
DEVELOPPEMENT	113	IMPORTANT	FAIBLE
EQUILIBRE	110	PLUS D'ARRIÈRE	PLUS D'AVANT
SUPPORT	96	ABSENT	MARQUÉ
ECART AVANT TRAYONS	107	ÉCARTÉ	SERRÉ
ECART ARRIERE TRAYONS	96	SERRÉ	ÉCARTÉ
ORIENTATION TRAYONS	110	EXTERNE	INTERNE
TRAYONS	**107**	MAUVAIS	BON
LONGUEUR DES TRAYONS	106	LONGS	COURTS
FORME DES TRAYONS	86	FINS	GROS
APTITUDE BOUCHERE	**108**	MAUVAISE	BONNE
NOUVEAU **SYNTHESE BOUCHERE**	**+0,6**	MAUVAISE	BONNE
VACHES DE REFORME	+1	MAUVAISE	BONNE
VEAUX DE BOUCHERIE	-1,1	MAUVAISE	BONNE
JEUNES BOVINS	+0,1	MAUVAISE	BONNE

VARSOL

SAVINO [PARAGUAY | MITSOUKO] | **POUTCH I MILTON**
FR 2531974281 | N° A4531 | MTF | MIF | MTRF
GAEC LES MARSOL | 25 FLAGEY

SANTÉ DU PIED | SEXÉ UNIQUEMENT | CONSEILLÉ SUR GÉNISSES | ROBOT

ISU 171 — LAIT | MORPHOLOGIE | TEMPERAMENT — ISUO 168

PRODUCTION

Synthèse laitière **+54**

CD 76%

LAIT	MP	MG	TP	TB	From'MIR	digeR
+1353	+42	+63	-0,5	+1,2	+0,1	+0,9

K-Cas AB | B-Cas A1A2

FONCTIONNELS

conseillé sur génisses — NAI 95 | VEL 95

VIT. DE TRAITE	97	LENT	RAPIDE
TEMPERAMENT	123	DIFFICILE	FACILE
TRAYONS SUPP.	102	PRÉSENCE	ABSENCE

Smoothie (POUTCH), tante de VARSOL - GAEC LES MARSOL (25)

SANTÉ 1,8

SYNTHÈSE SANTÉ DU PIED	**+0,8**
SYNT. LÉSIONS INFECTIEUSES	+1,5
SYNT. LÉSIONS MÉCANIQUES	+0,2
ACÉTONÉMIE	**-0,4**
SANTE DE LA MAMELLE	**+1,2**
REPRODUCTION	**+0,2**
LONGEVITE	**+1,1**

MORPHOLOGIE 127

FORMAT	**109**	MAUVAIS	BON
LARGEUR DE POITRINE	108	ETROITE	LARGE
PROFONDEUR DE POITRINE	120	PEU PROFONDE	PROFONDE
LONGUEUR BASSIN	106	COURT	LONG
LARGEUR AUX TROCHANTERS	103	ETROITE	LARGE
INCLINAISON BASSIN	*89*	INCLINÉ	HORIZONTAL
TAILLE	*125*	PETITE	GRANDE
APLOMBS	**119**	MAUVAIS	BONS
PROFIL JARRET	83	DROIT	COUDÉ
PATURON	113	LONG JOINTÉ	COURT
MEMBRES VUE ARRIERE	112	PANARDS	PARALLÈLE
MAMELLE	**126**	MAUVAISE	BONNE
ATTACHE AVANT	142	COURTE	LONGUE
ATTACHE ARRIERE HAUTEUR	100	BASSE	HAUTE
ATTACHE ARRIERE LARGEUR	104	ETROITE	LARGE
DEVELOPPEMENT	114	IMPORTANT	FAIBLE
EQUILIBRE	121	PLUS D'ARRIÈRE	PLUS D'AVANT
SUPPORT	106	ABSENT	MARQUÉ
ECART AVANT TRAYONS	106	ÉCARTÉ	SERRÉ
ECART ARRIERE TRAYONS	112	SERRÉ	ÉCARTÉ
ORIENTATION TRAYONS	107	EXTERNE	INTERNE
TRAYONS	**112**	MAUVAIS	BON
LONGUEUR DES TRAYONS	102	LONGS	COURTS
FORME DES TRAYONS	96	FINS	GROS
APTITUDE BOUCHERE	**104**	MAUVAISE	BONNE
NOUVEAU **SYNTHESE BOUCHERE**	**+0,6**	MAUVAISE	BONNE
VACHES DE REFORME	-0,1	MAUVAISE	BONNE
VEAUX DE BOUCHERIE	+1,2	MAUVAISE	BONNE
JEUNES BOVINS	+1	MAUVAISE	BONNE

VARIO

SANDERO [OSSITO | LOTMAN] | **PINKFLOYD** | **NASCAR**
FR 6374124403 | N° A4261 | MTF | MIF | MTRF
GAEC QUATRESOUS | 63 MEDEYROLLES

SEXÉ UNIQUEMENT | CONSEILLÉ SUR GÉNISSES | VARIABILITÉ | ROBOT

ISU 170 — ISUO 183

VARIABILITE | TEMPERAMENT | SYNTHESE BOUCHERE

PRODUCTION

CD 73%

Synthèse laitière **+36**

LAIT	MP	MG	TP	TB	From'MIR	digeR
+800	+28	+37	+0,5	+0,8	+0,4	-0,2

K-Cas BB | B-Cas A1A2

FONCTIONNELS

conseillé sur génisses — NAI 95 | VEL 95

VIT. DE TRAITE	103	LENT	RAPIDE
TEMPERAMENT	124	DIFFICILE	FACILE
TRAYONS SUPP.	98	PRÉSENCE	ABSENCE

88 100 112 124 130

VARIO

SANTÉ — 2,7

SYNTHÈSE SANTÉ DU PIED	**+0,5**
SYNT. LÉSIONS INFECTIEUSES	+0,7
SYNT. LÉSIONS MÉCANIQUES	+0,3
ACÉTONÉMIE	**+1,5**
SANTE DE LA MAMELLE	**+1,6**
REPRODUCTION	**+0,7**
LONGEVITE	**+1,9**

MORPHOLOGIE — 128

88 100 112 124 130

FORMAT	**118**	MAUVAIS	BON
LARGEUR DE POITRINE	121	ETROITE	LARGE
PROFONDEUR DE POITRINE	110	PEU PROFONDE	PROFONDE
LONGUEUR BASSIN	130	COURT	LONG
LARGEUR AUX TROCHANTERS	103	ETROITE	LARGE
INCLINAISON BASSIN	*97*	INCLINÉ	HORIZONTAL
TAILLE	*110*	PETITE	GRANDE
APLOMBS	**110**	MAUVAIS	BONS
PROFIL JARRET	102	DROIT	COUDÉ
PATURON	99	LONG JOINTÉ	COURT
MEMBRES VUE ARRIERE	104	PANARDS	PARALLÈLE
MAMELLE	**121**	MAUVAISE	BONNE
ATTACHE AVANT	115	COURTE	LONGUE
ATTACHE ARRIERE HAUTEUR	104	BASSE	HAUTE
ATTACHE ARRIERE LARGEUR	121	ETROITE	LARGE
DEVELOPPEMENT	117	IMPORTANT	FAIBLE
EQUILIBRE	105	PLUS D'ARRIÈRE	PLUS D'AVANT
SUPPORT	109	ABSENT	MARQUÉ
ECART AVANT TRAYONS	106	ÉCARTÉ	SERRÉ
ECART ARRIERE TRAYONS	86	SERRÉ	ÉCARTÉ
ORIENTATION TRAYONS	114	EXTERNE	INTERNE
TRAYONS	**102**	MAUVAIS	BON
LONGUEUR DES TRAYONS	93	LONGS	COURTS
FORME DES TRAYONS	79	FINS	GROS
APTITUDE BOUCHERE	**121**	MAUVAISE	BONNE

NOUVEAU

SYNTHESE BOUCHERE	**+1,3**	MAUVAISE	BONNE
VACHES DE REFORME	+0,3	MAUVAISE	BONNE
VEAUX DE BOUCHERIE	+1,3	MAUVAISE	BONNE
JEUNES BOVINS	+1,8	MAUVAISE	BONNE

Sologne (PINKFLOYD), mère de VARIO - GAEC QUATRESOUS (63)

VAUXHALL

TCHECK [PALADIO | MILTON] | **POWERFULL** | **NEUTRINO**
FR 7120934259 | N° A4542 | MTF | MIF | MTRF
GAEC DU QUART DU BOIS | 71 LANS

CONVENTIONNEL | CONSEILLÉ SUR GÉNISSES | ROBOT

ISU 181 — ISUO 177

LAIT | TAUX | FORMAT

PRODUCTION

CD 72%

Synthèse laitière **+59**

LAIT	MP	MG	TP	TB	From'MIR	digeR
+1117	+47	+55	+1,7	+1,4	+0,9	+0,7

K-Cas BB | B-Cas A2A2

FONCTIONNELS

conseillé sur génisses — NAI 95 | VEL 95

VIT. DE TRAITE	115	LENT	RAPIDE
TEMPERAMENT	103	DIFFICILE	FACILE
TRAYONS SUPP.	95	PRÉSENCE	ABSENCE

88 100 112 124 130

VAUXHALL

SANTÉ — 2,3

SYNTHÈSE SANTÉ DU PIED	**+0,3**
SYNT. LÉSIONS INFECTIEUSES	+0,6
SYNT. LÉSIONS MÉCANIQUES	+0,1
ACÉTONÉMIE	**+0,1**
SANTE DE LA MAMELLE	**+2**
REPRODUCTION	**+0,6**
LONGEVITE	**+1,5**

MORPHOLOGIE — 125

88 100 112 124 130

FORMAT	**115**	MAUVAIS	BON
LARGEUR DE POITRINE	110	ETROITE	LARGE
PROFONDEUR DE POITRINE	121	PEU PROFONDE	PROFONDE
LONGUEUR BASSIN	123	COURT	LONG
LARGEUR AUX TROCHANTERS	106	ETROITE	LARGE
INCLINAISON BASSIN	*102*	INCLINÉ	HORIZONTAL
TAILLE	*122*	PETITE	GRANDE
APLOMBS	**121**	MAUVAIS	BONS
PROFIL JARRET	75	DROIT	COUDÉ
PATURON	91	LONG JOINTÉ	COURT
MEMBRES VUE ARRIERE	106	PANARDS	PARALLÈLE
MAMELLE	**116**	MAUVAISE	BONNE
ATTACHE AVANT	104	COURTE	LONGUE
ATTACHE ARRIERE HAUTEUR	112	BASSE	HAUTE
ATTACHE ARRIERE LARGEUR	118	ETROITE	LARGE
DEVELOPPEMENT	117	IMPORTANT	FAIBLE
EQUILIBRE	123	PLUS D'ARRIÈRE	PLUS D'AVANT
SUPPORT	100	ABSENT	MARQUÉ
ECART AVANT TRAYONS	100	ÉCARTÉ	SERRÉ
ECART ARRIERE TRAYONS	102	SERRÉ	ÉCARTÉ
ORIENTATION TRAYONS	100	EXTERNE	INTERNE
TRAYONS	**100**	MAUVAIS	BON
LONGUEUR DES TRAYONS	85	LONGS	COURTS
FORME DES TRAYONS	97	FINS	GROS
APTITUDE BOUCHERE	**101**	MAUVAISE	BONNE

NOUVEAU

SYNTHESE BOUCHERE	**+0,1**	MAUVAISE	BONNE
VACHES DE REFORME	+0,4	MAUVAISE	BONNE
VEAUX DE BOUCHERIE	-0,7	MAUVAISE	BONNE
JEUNES BOVINS	-0,1	MAUVAISE	BONNE

Tamise (POWERFULL), mère de VAUXHALL - GAEC DU QUART DU BOIS (71)

VAUJANY

SANTORIN [PALADIO | MERIBEL] | **PUNTO | NOVOTNY**
FR 1812084107 | N° A4525 | MTF | MIF | MTRF
GAEC DU MARAIS | 73 YENNE

SEXÉ UNIQUEMENT | CONSEILLÉ SUR GÉNISSES | VARIABILITÉ

ISU 166
VARIABILITE | LAIT | TEMPERAMENT — ISUO 174

PRODUCTION

CD 73% — Synthèse laitière **+45**

LAIT	MP	MG	TP	TB	From'MIR	digeR
+1138	+37	+43	+0,1	-0,4	-0,4	+0,1

K-Cas AB | B-Cas A1A2

FONCTIONNELS

conseillé sur génisses — NAI 95 | VEL 95

VIT. DE TRAITE	105	LENT	RAPIDE
TEMPERAMENT	119	DIFFICILE	FACILE
TRAYONS SUPP.	104	PRÉSENCE	ABSENCE

88 100 112 124 130

VAUJANY

SANTÉ — 1,3

SYNTHÈSE SANTÉ DU PIED	**+0,1**
SYNT. LÉSIONS INFECTIEUSES	+0,5
SYNT. LÉSIONS MÉCANIQUES	-0,2
ACÉTONÉMIE	**-1,8**
SANTE DE LA MAMELLE	**+1,3**
REPRODUCTION	**+0,7**
LONGEVITE	**+1,3**

MORPHOLOGIE — 125

FORMAT	**108**	MAUVAIS	BON
LARGEUR DE POITRINE	104	ETROITE	LARGE
PROFONDEUR DE POITRINE	113	PEU PROFONDE	PROFONDE
LONGUEUR BASSIN	120	COURT	LONG
LARGEUR AUX TROCHANTERS	94	ETROITE	LARGE
INCLINAISON BASSIN	*112*	INCLINÉ	HORIZONTAL
TAILLE	*97*	PETITE	GRANDE
APLOMBS	**122**	MAUVAIS	BONS
PROFIL JARRET	90	DROIT	COUDÉ
PATURON	110	LONG JOINTÉ	COURT
MEMBRES VUE ARRIERE	106	PANARDS	PARALLÈLE
MAMELLE	**120**	MAUVAISE	BONNE
ATTACHE AVANT	124	COURTE	LONGUE
ATTACHE ARRIERE HAUTEUR	109	BASSE	HAUTE
ATTACHE ARRIERE LARGEUR	121	ETROITE	LARGE
DEVELOPPEMENT	106	IMPORTANT	FAIBLE
EQUILIBRE	137	PLUS D'ARRIÈRE	PLUS D'AVANT
SUPPORT	104	ABSENT	MARQUÉ
ECART AVANT TRAYONS	117	ÉCARTÉ	SERRÉ
ECART ARRIERE TRAYONS	86	SERRÉ	ÉCARTÉ
ORIENTATION TRAYONS	126	EXTERNE	INTERNE
TRAYONS	**100**	MAUVAIS	BON
LONGUEUR DES TRAYONS	111	LONGS	COURTS
FORME DES TRAYONS	108	FINS	GROS
APTITUDE BOUCHERE	**108**	MAUVAISE	BONNE

NOUVEAU

SYNTHESE BOUCHERE	**+0,3**	MAUVAISE	BONNE
VACHES DE REFORME	-0,1	MAUVAISE	BONNE
VEAUX DE BOUCHERIE	+0,3	MAUVAISE	BONNE
JEUNES BOVINS	+0,7	MAUVAISE	BONNE

VELVET

SNIPER JB [OKAIDI JB | LELABEL] | **PIAGGIO | MILTON**
FR 5235254901 | N° A4260 | MTF | MIF | MTRF
GAEC SOUS LE FRETE LAB | 25 INDEVILLERS

SEXÉ & CONVENTIONNEL | CONSEILLÉ SUR GÉNISSES

ISU 159
MORPHOLOGIE | MAMELLE | FORMAT — ISUO 151

PRODUCTION

CD 74% — Synthèse laitière **+27**

LAIT	MP	MG	TP	TB	From'MIR	digeR
+388	+22	+20	+1,5	+0,6	-0,3	-1,3

K-Cas AA | B-Cas A1A2

FONCTIONNELS

conseillé sur génisses — NAI 95 | VEL 95

VIT. DE TRAITE	129	LENT	RAPIDE
TEMPERAMENT	116	DIFFICILE	FACILE
TRAYONS SUPP.	116	PRÉSENCE	ABSENCE

88 100 112 124 130

VELVET

SANTÉ — 1,9

SYNTHÈSE SANTÉ DU PIED	**+0,3**
SYNT. LÉSIONS INFECTIEUSES	-0,2
SYNT. LÉSIONS MÉCANIQUES	+0,8
ACÉTONÉMIE	**+0,2**
SANTE DE LA MAMELLE	**+0,4**
REPRODUCTION	**+0,7**
LONGEVITE	**+2,5**

MORPHOLOGIE — 144

FORMAT	**118**	MAUVAIS	BON
LARGEUR DE POITRINE	111	ETROITE	LARGE
PROFONDEUR DE POITRINE	134	PEU PROFONDE	PROFONDE
LONGUEUR BASSIN	123	COURT	LONG
LARGEUR AUX TROCHANTERS	103	ETROITE	LARGE
INCLINAISON BASSIN	*128*	INCLINÉ	HORIZONTAL
TAILLE	*114*	PETITE	GRANDE
APLOMBS	**127**	MAUVAIS	BONS
PROFIL JARRET	92	DROIT	COUDÉ
PATURON	106	LONG JOINTÉ	COURT
MEMBRES VUE ARRIERE	119	PANARDS	PARALLÈLE
MAMELLE	**145**	MAUVAISE	BONNE
ATTACHE AVANT	128	COURTE	LONGUE
ATTACHE ARRIERE HAUTEUR	98	BASSE	HAUTE
ATTACHE ARRIERE LARGEUR	116	ETROITE	LARGE
DEVELOPPEMENT	134	IMPORTANT	FAIBLE
EQUILIBRE	158	PLUS D'ARRIÈRE	PLUS D'AVANT
SUPPORT	126	ABSENT	MARQUÉ
ECART AVANT TRAYONS	137	ÉCARTÉ	SERRÉ
ECART ARRIERE TRAYONS	83	SERRÉ	ÉCARTÉ
ORIENTATION TRAYONS	133	EXTERNE	INTERNE
TRAYONS	**116**	MAUVAIS	BON
LONGUEUR DES TRAYONS	128	LONGS	COURTS
FORME DES TRAYONS	82	FINS	GROS
APTITUDE BOUCHERE	**99**	MAUVAISE	BONNE

NOUVEAU

SYNTHESE BOUCHERE	**-0,2**	MAUVAISE	BONNE
VACHES DE REFORME	+0,8	MAUVAISE	BONNE
VEAUX DE BOUCHERIE	-0,9	MAUVAISE	BONNE
JEUNES BOVINS	-1,2	MAUVAISE	BONNE

VELOCIO

TETHYS [PAVLOFF | MALPUECH] | **POLNAREFF | OSTIAK**
FR 7044117630 | N° A4540 | MTF | MIF | MTRC
GAEC BONNET | 42 PLANFOY

SANTÉ DU PIED | SEXÉ UNIQUEMENT | CONSEILLÉ SUR GÉNISSES | VARIABILITÉ | ROBOT

ISU 181
TP | TB | SANTE DE LA MAMELLE — ISUO 185

PRODUCTION

CD 71% — Synthèse laitière **+57**

LAIT	MP	MG	TP	TB	From'MIR	digeR
+878	+44	+52	+2,5	+2,5	+1,8	+0,7

K-Cas BB | B-Cas A2A2

FONCTIONNELS

conseillé sur génisses — NAI 95 | VEL 95

VIT. DE TRAITE	109	LENT	RAPIDE
TEMPERAMENT	105	DIFFICILE	FACILE
TRAYONS SUPP.	101	PRÉSENCE	ABSENCE

88 100 112 124 130

Truman (POLNAREFF), mère de VELOCIO - GAEC BONNET (42)

SANTÉ — 2,4

SYNTHÈSE SANTÉ DU PIED	**+0,8**
SYNT. LÉSIONS INFECTIEUSES	+1,3
SYNT. LÉSIONS MÉCANIQUES	+0,2
ACÉTONÉMIE	**-0,6**
SANTE DE LA MAMELLE	**+2,1**
REPRODUCTION	**+1,2**
LONGEVITE	**+1,2**

MORPHOLOGIE — 122

FORMAT	**115**	MAUVAIS	BON
LARGEUR DE POITRINE	122	ETROITE	LARGE
PROFONDEUR DE POITRINE	105	PEU PROFONDE	PROFONDE
LONGUEUR BASSIN	109	COURT	LONG
LARGEUR AUX TROCHANTERS	116	ETROITE	LARGE
INCLINAISON BASSIN	*116*	INCLINÉ	HORIZONTAL
TAILLE	*115*	PETITE	GRANDE
APLOMBS	**105**	MAUVAIS	BONS
PROFIL JARRET	112	DROIT	COUDÉ
PATURON	99	LONG JOINTÉ	COURT
MEMBRES VUE ARRIERE	104	PANARDS	PARALLÈLE
MAMELLE	**120**	MAUVAISE	BONNE
ATTACHE AVANT	120	COURTE	LONGUE
ATTACHE ARRIERE HAUTEUR	100	BASSE	HAUTE
ATTACHE ARRIERE LARGEUR	117	ETROITE	LARGE
DEVELOPPEMENT	115	IMPORTANT	FAIBLE
EQUILIBRE	115	PLUS D'ARRIÈRE	PLUS D'AVANT
SUPPORT	103	ABSENT	MARQUÉ
ECART AVANT TRAYONS	122	ÉCARTÉ	SERRÉ
ECART ARRIERE TRAYONS	100	SERRÉ	ÉCARTÉ
ORIENTATION TRAYONS	112	EXTERNE	INTERNE
TRAYONS	**108**	MAUVAIS	BON
LONGUEUR DES TRAYONS	95	LONGS	COURTS
FORME DES TRAYONS	82	FINS	GROS
APTITUDE BOUCHERE	**113**	MAUVAISE	BONNE

NOUVEAU

SYNTHESE BOUCHERE	**+0,6**	MAUVAISE	BONNE
VACHES DE REFORME	-0,1	MAUVAISE	BONNE
VEAUX DE BOUCHERIE	+0,5	MAUVAISE	BONNE
JEUNES BOVINS	+1,1	MAUVAISE	BONNE

Shavannah (PIAGGIO), mère de VELVET - GAEC SOUS LE FRETE LAB (25)

VENOM

SRILANKA [PALADIO I LELABEL] I **PARAGUAY I LEBELOR**
FR 7028283548 I N° A4262 I MTF I MIF I MTRF
GAEC GARNIER MAILLARD I 70 CUGNEY

CONVENTIONNEL | CONSEILLÉ SUR GÉNISSES | VARIABILITÉ | ROBOT

ISU 177
SANTE I REPRODUCTION I LONGEVITE — ISUO 182

PRODUCTION

CD 72%

Synthèse laitière **+44**

LAIT	MP	MG	TP	TB	From'MIR	digeR
+995	+36	+42	+0,7	+0,6	+0,8	-0,1

K-Cas BB | B-Cas A2A2

FONCTIONNELS

conseillé sur génisses — NAI 95 | VEL 95

VIT. DE TRAITE	107	LENT	RAPIDE
TEMPERAMENT	96	DIFFICILE	FACILE
TRAYONS SUPP.	107	PRÉSENCE	ABSENCE

SANTÉ 3,1

SYNTHÈSE SANTÉ DU PIED	+0,7
SYNT. LÉSIONS INFECTIEUSES	+1,2
SYNT. LÉSIONS MÉCANIQUES	+0,1
ACÉTONÉMIE	-1,3
SANTE DE LA MAMELLE	+2,3
REPRODUCTION	+2,1
LONGEVITE	+2

MORPHOLOGIE 122

FORMAT	114	MAUVAIS	BON
LARGEUR DE POITRINE	96	ETROITE	LARGE
PROFONDEUR DE POITRINE	125	PEU PROFONDE	PROFONDE
LONGUEUR BASSIN	128	COURT	LONG
LARGEUR AUX TROCHANTERS	110	ETROITE	LARGE
INCLINAISON BASSIN	*103*	INCLINÉ	HORIZONTAL
TAILLE	*114*	PETITE	GRANDE
APLOMBS	119	MAUVAIS	BONS
PROFIL JARRET	93	DROIT	COUDÉ
PATURON	98	LONG JOINTÉ	COURT
MEMBRES VUE ARRIERE	104	PANARDS	PARALLÈLE
MAMELLE	117	MAUVAISE	BONNE
ATTACHE AVANT	119	COURTE	LONGUE
ATTACHE ARRIERE HAUTEUR	104	BASSE	HAUTE
ATTACHE ARRIERE LARGEUR	124	ETROITE	LARGE
DEVELOPPEMENT	123	IMPORTANT	FAIBLE
EQUILIBRE	122	PLUS D'ARRIÈRE	PLUS D'AVANT
SUPPORT	94	ABSENT	MARQUÉ
ECART AVANT TRAYONS	101	ÉCARTÉ	SERRÉ
ECART ARRIERE TRAYONS	113	SERRÉ	ÉCARTÉ
ORIENTATION TRAYONS	90	EXTERNE	INTERNE
TRAYONS	106	MAUVAIS	BON
LONGUEUR DES TRAYONS	93	LONGS	COURTS
FORME DES TRAYONS	78	FINS	GROS
APTITUDE BOUCHERE	87	MAUVAISE	BONNE
NOUVEAU **SYNTHESE BOUCHERE**	-0,6	MAUVAISE	BONNE
VACHES DE REFORME	-1,5	MAUVAISE	BONNE
VEAUX DE BOUCHERIE	+0,2	MAUVAISE	BONNE
JEUNES BOVINS	+0,7	MAUVAISE	BONNE

VENOM

Trombone (PARAGUAY), mère de VENOM - GAEC GARNIER MAILLARD (70)

VERBY

TABOR [PANCHO I MINSK] I **OGIVE I LELABEL**
FR 2541661884 I N° A4532 I MTF I MIF I MTRF
CLEMENT MONNEY I 25 NOEL CERNEUX

SEXÉ UNIQUEMENT | CONSEILLÉ SUR GÉNISSES

ISU 169
LAIT I MAMELLE I DIGER — ISUO 162

PRODUCTION

CD 72%

Synthèse laitière **+48**

LAIT	MP	MG	TP	TB	From'MIR	digeR
+1184	+39	+47	+0,1	+0,3	+0,3	+1,9

K-Cas AB | B-Cas A1A2

FONCTIONNELS

conseillé sur génisses — NAI 95 | VEL 95

VIT. DE TRAITE	118	LENT	RAPIDE
TEMPERAMENT	114	DIFFICILE	FACILE
TRAYONS SUPP.	100	PRÉSENCE	ABSENCE

Ruby (OGIVE), mère de VERBY - M. MONNEY CLEMENT (25)

SANTÉ 1,2

SYNTHÈSE SANTÉ DU PIED	-0,4
SYNT. LÉSIONS INFECTIEUSES	-1
SYNT. LÉSIONS MÉCANIQUES	+0,2
ACÉTONÉMIE	-1,6
SANTE DE LA MAMELLE	+0,7
REPRODUCTION	+1,3
LONGEVITE	+2

MORPHOLOGIE 126

FORMAT	106	MAUVAIS	BON
LARGEUR DE POITRINE	114	ETROITE	LARGE
PROFONDEUR DE POITRINE	100	PEU PROFONDE	PROFONDE
LONGUEUR BASSIN	100	COURT	LONG
LARGEUR AUX TROCHANTERS	107	ETROITE	LARGE
INCLINAISON BASSIN	*100*	INCLINÉ	HORIZONTAL
TAILLE	*107*	PETITE	GRANDE
APLOMBS	109	MAUVAIS	BONS
PROFIL JARRET	104	DROIT	COUDÉ
PATURON	108	LONG JOINTÉ	COURT
MEMBRES VUE ARRIERE	106	PANARDS	PARALLÈLE
MAMELLE	135	MAUVAISE	BONNE
ATTACHE AVANT	126	COURTE	LONGUE
ATTACHE ARRIERE HAUTEUR	115	BASSE	HAUTE
ATTACHE ARRIERE LARGEUR	113	ETROITE	LARGE
DEVELOPPEMENT	119	IMPORTANT	FAIBLE
EQUILIBRE	121	PLUS D'ARRIÈRE	PLUS D'AVANT
SUPPORT	112	ABSENT	MARQUÉ
ECART AVANT TRAYONS	134	ÉCARTÉ	SERRÉ
ECART ARRIERE TRAYONS	79	SERRÉ	ÉCARTÉ
ORIENTATION TRAYONS	124	EXTERNE	INTERNE
TRAYONS	114	MAUVAIS	BON
LONGUEUR DES TRAYONS	126	LONGS	COURTS
FORME DES TRAYONS	84	FINS	GROS
APTITUDE BOUCHERE	102	MAUVAISE	BONNE
NOUVEAU **SYNTHESE BOUCHERE**	-0,2	MAUVAISE	BONNE
VACHES DE REFORME	-0,1	MAUVAISE	BONNE
VEAUX DE BOUCHERIE	+0,3	MAUVAISE	BONNE
JEUNES BOVINS	-0,4	MAUVAISE	BONNE

VEOLIEN

TOSHIBA [PALADIO I OSTIAK] I **RIVEO I OZONE**
FR 4324231721 I N° A4978 I MTF I MIF I MTRF
GAEC D'EOLE et GAEC DE LA CARTALADE I 43 MERCOEUR

SEXÉ UNIQUEMENT | CONSEILLÉ SUR GÉNISSES | VARIABILITÉ | ROBOT

ISU 184
TP I TB I SANTE DE LA MAMELLE — ISUO 187

PRODUCTION

Synthèse laitière **+59**

LAIT	MP	MG	TP	TB	From'MIR	digeR
+968	+46	+52	+2,3	+2,3	+1,5	+0,3

K-Cas BB | B-Cas A2A2

FONCTIONNELS

conseillé sur génisses — NAI 95 | VEL 95

VIT. DE TRAITE	97	LENT	RAPIDE
TEMPERAMENT	109	DIFFICILE	FACILE
TRAYONS SUPP.	112	PRÉSENCE	ABSENCE

Roseta (OZONE), grand-mère de VEOLIEN - GAEC D'EOLE (43)

SANTÉ 2,4

SYNTHÈSE SANTÉ DU PIED	0
SYNT. LÉSIONS INFECTIEUSES	-0,9
SYNT. LÉSIONS MÉCANIQUES	+1
ACÉTONÉMIE	-0,8
SANTE DE LA MAMELLE	+2,5
REPRODUCTION	+1,6
LONGEVITE	+1,5

MORPHOLOGIE 113

FORMAT	97	MAUVAIS	BON
LARGEUR DE POITRINE	109	ETROITE	LARGE
PROFONDEUR DE POITRINE	89	PEU PROFONDE	PROFONDE
LONGUEUR BASSIN	101	COURT	LONG
LARGEUR AUX TROCHANTERS	86	ETROITE	LARGE
INCLINAISON BASSIN	*90*	INCLINÉ	HORIZONTAL
TAILLE	*99*	PETITE	GRANDE
APLOMBS	110	MAUVAIS	BONS
PROFIL JARRET	100	DROIT	COUDÉ
PATURON	81	LONG JOINTÉ	COURT
MEMBRES VUE ARRIERE	98	PANARDS	PARALLÈLE
MAMELLE	119	MAUVAISE	BONNE
ATTACHE AVANT	126	COURTE	LONGUE
ATTACHE ARRIERE HAUTEUR	119	BASSE	HAUTE
ATTACHE ARRIERE LARGEUR	108	ETROITE	LARGE
DEVELOPPEMENT	101	IMPORTANT	FAIBLE
EQUILIBRE	111	PLUS D'ARRIÈRE	PLUS D'AVANT
SUPPORT	110	ABSENT	MARQUÉ
ECART AVANT TRAYONS	116	ÉCARTÉ	SERRÉ
ECART ARRIERE TRAYONS	100	SERRÉ	ÉCARTÉ
ORIENTATION TRAYONS	108	EXTERNE	INTERNE
TRAYONS	102	MAUVAIS	BON
LONGUEUR DES TRAYONS	104	LONGS	COURTS
FORME DES TRAYONS	95	FINS	GROS
APTITUDE BOUCHERE	98	MAUVAISE	BONNE
NOUVEAU **SYNTHESE BOUCHERE**	+0,8	MAUVAISE	BONNE
VACHES DE REFORME	+0,2	MAUVAISE	BONNE
VEAUX DE BOUCHERIE	+0,1	MAUVAISE	BONNE
JEUNES BOVINS	+1,3	MAUVAISE	BONNE

VERGER

TETHYS [PAVLOFF | MALPUECH] | **PALADIO I MIRKO**
FR 5235254983 | N° A4981 | MTF | MIF | MTRF
GAEC MARTIN DU GRAND VERGER | 25 FONTAIN

SANTÉ DU PIED | SEXÉ UNIQUEMENT | CONSEILLÉ SUR GÉNISSES | VARIABILITÉ | ROBOT

ISU 189
LAIT I FORMAT I SANTE — ISUO 191

PRODUCTION

CD 71% — Synthèse laitière **+52**

LAIT	MP	MG	TP	TB	From'MIR	digeR
+1279	+42	+54	-0,2	+0,4	-0,5	-0,1

K-Cas AB | B-Cas A1A1

FONCTIONNELS

conseillé sur génisses — NAI 95 | VEL 95

VIT. DE TRAITE	100	LENT	RAPIDE
TEMPERAMENT	111	DIFFICILE	FACILE
TRAYONS SUPP.	97	PRÉSENCE	ABSENCE

SANTÉ 3,6

SYNTHÈSE SANTÉ DU PIED	+1,4
SYNT. LÉSIONS INFECTIEUSES	+2,1
SYNT. LÉSIONS MÉCANIQUES	+0,7
ACÉTONÉMIE	-0,9
SANTE DE LA MAMELLE	+3
REPRODUCTION	+1,1
LONGEVITE	+2

MORPHOLOGIE 119

FORMAT	**115**	MAUVAIS	BON
LARGEUR DE POITRINE	126	ETROITE	LARGE
PROFONDEUR DE POITRINE	104	PEU PROFONDE	PROFONDE
LONGUEUR BASSIN	115	COURT	LONG
LARGEUR AUX TROCHANTERS	109	ETROITE	LARGE
INCLINAISON BASSIN	*112*	INCLINÉ	HORIZONTAL
TAILLE	*102*	PETITE	GRANDE
APLOMBS	**104**	MAUVAIS	BONS
PROFIL JARRET	96	DROIT	COUDÉ
PATURON	90	LONG JOINTÉ	COURT
MEMBRES VUE ARRIERE	94	PANARDS	PARALLÈLE
MAMELLE	**114**	MAUVAISE	BONNE
ATTACHE AVANT	122	COURTE	LONGUE
ATTACHE ARRIERE HAUTEUR	93	BASSE	HAUTE
ATTACHE ARRIERE LARGEUR	113	ETROITE	LARGE
DEVELOPPEMENT	104	IMPORTANT	FAIBLE
EQUILIBRE	106	PLUS D'ARRIÈRE	PLUS D'AVANT
SUPPORT	114	ABSENT	MARQUÉ
ECART AVANT TRAYONS	108	ÉCARTÉ	SERRÉ
ECART ARRIERE TRAYONS	103	SERRÉ	ÉCARTÉ
ORIENTATION TRAYONS	106	EXTERNE	INTERNE
TRAYONS	**108**	MAUVAIS	BON
LONGUEUR DES TRAYONS	98	LONGS	COURTS
FORME DES TRAYONS	89	FINS	GROS
APTITUDE BOUCHERE	**113**	MAUVAISE	BONNE

NOUVEAU

SYNTHESE BOUCHERE	**+0,7**	MAUVAISE	BONNE
VACHES DE REFORME	0	MAUVAISE	BONNE
VEAUX DE BOUCHERIE	+1,4	MAUVAISE	BONNE
JEUNES BOVINS	+1	MAUVAISE	BONNE

VERGER

T09221112 (PALADIO), mère de VERGER - GAEC MARTIN DU GRAND VERGER (25)

VERTIGO P

TELIDO [PEPS | INGENIO] | **OWINGS I NEUTRINO**
FR 7020500634 | N° A4539 | MTF | MIF | MTRF
UMOTEST | 01 CEYZERIAT

SANTÉ DU PIED | SEXÉ UNIQUEMENT | CONSEILLÉ SUR GÉNISSES | VARIABILITÉ | ROBOT

ISU 167
SYNTHESE LAITIERE I TAUX I DIGER — ISUO 177

PRODUCTION

CD 71% — Synthèse laitière **+69**

LAIT	MP	MG	TP	TB	From'MIR	digeR
+1139	+53	+66	+2,4	+2,7	+1,3	+2

K-Cas AB | B-Cas A1A2

FONCTIONNELS

conseillé sur génisses — NAI 95 | VEL 94

VIT. DE TRAITE	95	LENT	RAPIDE
TEMPERAMENT	103	DIFFICILE	FACILE
TRAYONS SUPP.	96	PRÉSENCE	ABSENCE

SANTÉ 2,0

SYNTHÈSE SANTÉ DU PIED	+0,8
SYNT. LÉSIONS INFECTIEUSES	+1,4
SYNT. LÉSIONS MÉCANIQUES	+0,3
ACÉTONÉMIE	+0,8
SANTE DE LA MAMELLE	+1,8
REPRODUCTION	+0,5
LONGEVITE	+0,9

MORPHOLOGIE 106

FORMAT	**97**	MAUVAIS	BON
LARGEUR DE POITRINE	96	ETROITE	LARGE
PROFONDEUR DE POITRINE	109	PEU PROFONDE	PROFONDE
LONGUEUR BASSIN	96	COURT	LONG
LARGEUR AUX TROCHANTERS	92	ETROITE	LARGE
INCLINAISON BASSIN	*80*	INCLINÉ	HORIZONTAL
TAILLE	*112*	PETITE	GRANDE
APLOMBS	**100**	MAUVAIS	BONS
PROFIL JARRET	96	DROIT	COUDÉ
PATURON	94	LONG JOINTÉ	COURT
MEMBRES VUE ARRIERE	102	PANARDS	PARALLÈLE
MAMELLE	**120**	MAUVAISE	BONNE
ATTACHE AVANT	137	COURTE	LONGUE
ATTACHE ARRIERE HAUTEUR	132	BASSE	HAUTE
ATTACHE ARRIERE LARGEUR	104	ETROITE	LARGE
DEVELOPPEMENT	84	IMPORTANT	FAIBLE
EQUILIBRE	131	PLUS D'ARRIÈRE	PLUS D'AVANT
SUPPORT	115	ABSENT	MARQUÉ
ECART AVANT TRAYONS	112	ÉCARTÉ	SERRÉ
ECART ARRIERE TRAYONS	90	SERRÉ	ÉCARTÉ
ORIENTATION TRAYONS	105	EXTERNE	INTERNE
TRAYONS	**98**	MAUVAIS	BON
LONGUEUR DES TRAYONS	97	LONGS	COURTS
FORME DES TRAYONS	100	FINS	GROS
APTITUDE BOUCHERE	**76**	MAUVAISE	BONNE

NOUVEAU

SYNTHESE BOUCHERE	**-1,1**	MAUVAISE	BONNE
VACHES DE REFORME	-1,5	MAUVAISE	BONNE
VEAUX DE BOUCHERIE	+0,4	MAUVAISE	BONNE
JEUNES BOVINS	-0,4	MAUVAISE	BONNE

VERTIGO

VERTUEUX *Régional*

SIDECAR [PANCHO | MALAVITA] | **MILTON I GAMBAS**
FR 2529261483 | N° A4971 | MTF | MIF | MTRF
GAEC ELEVAGE FEUVRIER | 25 DAMPRICHARD

CONVENTIONNEL | CONSEILLÉ SUR GÉNISSES

ISU 176
MORPHOLOGIE I MAMELLE I SANTE — ISUO 169

PRODUCTION

CD 72% — Synthèse laitière **+27**

LAIT	MP	MG	TP	TB	From'MIR	digeR
+596	+22	+28	+0	+0,6	+0,5	+0,3

K-Cas BB | B-Cas A2A2

FONCTIONNELS

conseillé sur génisses — NAI 95 | VEL 95

VIT. DE TRAITE	106	LENT	RAPIDE
TEMPERAMENT	111	DIFFICILE	FACILE
TRAYONS SUPP.	107	PRÉSENCE	ABSENCE

Pocahontas (MILTON), en 5ème lactation, mère de VERTUEUX - GAEC ELEVAGE FEUVRIER (25)

SANTÉ 2,8

SYNTHÈSE SANTÉ DU PIED	-0,1
SYNT. LÉSIONS INFECTIEUSES	-1,1
SYNT. LÉSIONS MÉCANIQUES	+0,9
ACÉTONÉMIE	-0,8
SANTE DE LA MAMELLE	+2,2
REPRODUCTION	+1,6
LONGEVITE	+2,6

MORPHOLOGIE 132

FORMAT	**101**	MAUVAIS	BON
LARGEUR DE POITRINE	106	ETROITE	LARGE
PROFONDEUR DE POITRINE	98	PEU PROFONDE	PROFONDE
LONGUEUR BASSIN	100	COURT	LONG
LARGEUR AUX TROCHANTERS	98	ETROITE	LARGE
INCLINAISON BASSIN	*107*	INCLINÉ	HORIZONTAL
TAILLE	*92*	PETITE	GRANDE
APLOMBS	**123**	MAUVAIS	BONS
PROFIL JARRET	81	DROIT	COUDÉ
PATURON	115	LONG JOINTÉ	COURT
MEMBRES VUE ARRIERE	107	PANARDS	PARALLÈLE
MAMELLE	**137**	MAUVAISE	BONNE
ATTACHE AVANT	113	COURTE	LONGUE
ATTACHE ARRIERE HAUTEUR	120	BASSE	HAUTE
ATTACHE ARRIERE LARGEUR	121	ETROITE	LARGE
DEVELOPPEMENT	126	IMPORTANT	FAIBLE
EQUILIBRE	143	PLUS D'ARRIÈRE	PLUS D'AVANT
SUPPORT	119	ABSENT	MARQUÉ
ECART AVANT TRAYONS	102	ÉCARTÉ	SERRÉ
ECART ARRIERE TRAYONS	83	SERRÉ	ÉCARTÉ
ORIENTATION TRAYONS	119	EXTERNE	INTERNE
TRAYONS	**112**	MAUVAIS	BON
LONGUEUR DES TRAYONS	118	LONGS	COURTS
FORME DES TRAYONS	75	FINS	GROS
APTITUDE BOUCHERE	**110**	MAUVAISE	BONNE

NOUVEAU

SYNTHESE BOUCHERE	**+0,9**	MAUVAISE	BONNE
VACHES DE REFORME	+0,7	MAUVAISE	BONNE
VEAUX DE BOUCHERIE	+1	MAUVAISE	BONNE
JEUNES BOVINS	+0,7	MAUVAISE	BONNE

VERYCHIC

STRASS [OBERNAY | MORTIMER] | **PALADIO | GIRONDIN**
FR 8844657250 | N° A4546 | MTF | MIF | MTRF
GAEC DE LA PERIERE | 88 FREBECOURT

SEXÉ UNIQUEMENT | CONSEILLÉ SUR GÉNISSES | ROBOT

ISU 183 — TP | SANTE | FORMAT — ISUO 181

PRODUCTION

CD 73%

Synthèse laitière **+51**

LAIT	MP	MG	TP	TB	From'MIR	digeR
+996	+41	+45	+1,3	+0,7	+0,3	+0,1

K-Cas AB | B-Cas A1A2

FONCTIONNELS

conseillé sur génisses — NAI 95 | VEL 95

VIT. DE TRAITE	94	LENT	RAPIDE
TEMPERAMENT	105	DIFFICILE	FACILE
TRAYONS SUPP.	99	PRÉSENCE	ABSENCE

VERYCHIC

SANTÉ 3,2

SYNTHÈSE SANTÉ DU PIED	**+0,3**
SYNT. LÉSIONS INFECTIEUSES	-0,2
SYNT. LÉSIONS MÉCANIQUES	+0,9
ACÉTONÉMIE	**-0,2**
SANTE DE LA MAMELLE	**+2,7**
REPRODUCTION	**+1,2**
LONGEVITE	**+2,2**

MORPHOLOGIE 123

FORMAT	**115**	MAUVAIS	BON
LARGEUR DE POITRINE	109	ÉTROITE	LARGE
PROFONDEUR DE POITRINE	113	PEU PROFONDE	PROFONDE
LONGUEUR BASSIN	120	COURT	LONG
LARGEUR AUX TROCHANTERS	117	ETROITE	LARGE
INCLINAISON BASSIN	*100*	INCLINÉ	HORIZONTAL
TAILLE	*120*	PETITE	GRANDE
APLOMBS	**116**	MAUVAIS	BONS
PROFIL JARRET	78	DROIT	COUDÉ
PATURON	89	LONG JOINTÉ	COURT
MEMBRES VUE ARRIERE	119	PANARDS	PARALLÈLE
MAMELLE	**116**	MAUVAISE	BONNE
ATTACHE AVANT	114	COURTE	LONGUE
ATTACHE ARRIERE HAUTEUR	111	BASSE	HAUTE
ATTACHE ARRIERE LARGEUR	115	ETROITE	LARGE
DEVELOPPEMENT	109	IMPORTANT	FAIBLE
EQUILIBRE	123	PLUS D'ARRIÈRE	PLUS D'AVANT
SUPPORT	94	ABSENT	MARQUÉ
ECART AVANT TRAYONS	109	ÉCARTÉ	SERRÉ
ECART ARRIERE TRAYONS	109	SERRÉ	ÉCARTÉ
ORIENTATION TRAYONS	114	EXTERNE	INTERNE
TRAYONS	**106**	MAUVAIS	BON
LONGUEUR DES TRAYONS	98	LONGS	COURTS
FORME DES TRAYONS	89	FINS	GROS
APTITUDE BOUCHERE	**103**	MAUVAISE	BONNE

NOUVEAU

SYNTHESE BOUCHERE	**+0,1**	MAUVAISE	BONNE
VACHES DE REFORME	+0,4	MAUVAISE	BONNE
VEAUX DE BOUCHERIE	-1,4	MAUVAISE	BONNE
JEUNES BOVINS	+0,1	MAUVAISE	BONNE

VESPER

RINGOSTAR [OLISTER | LOOPI] | **MILTON | LELABEL**
FR 1225030301 | N° A4968 | MTC | MIF | MTRF
EARL DE L'ETINCELLE | 12 BOUSSAC

CONVENTIONNEL | CONSEILLÉ SUR GÉNISSES

ISU 174 — LAIT | TB | MORPHOLOGIE — ISUO 167

PRODUCTION

CD 76%

Synthèse laitière **+50**

LAIT	MP	MG	TP	TB	From'MIR	digeR
+1011	+38	+56	+0,7	+2,6	+0,6	+1,1

K-Cas AB | B-Cas A1A2

FONCTIONNELS

conseillé sur génisses — NAI 95 | VEL 95

VIT. DE TRAITE	106	LENT	RAPIDE
TEMPERAMENT	101	DIFFICILE	FACILE
TRAYONS SUPP.	105	PRÉSENCE	ABSENCE

VESPER

SANTÉ 1,5

SYNTHÈSE SANTÉ DU PIED	**-0,2**
SYNT. LÉSIONS INFECTIEUSES	+0,4
SYNT. LÉSIONS MÉCANIQUES	-0,8
ACÉTONÉMIE	**-0,6**
SANTE DE LA MAMELLE	**+1,2**
REPRODUCTION	**+1,3**
LONGEVITE	**+1,2**

MORPHOLOGIE 130

FORMAT	**106**	MAUVAIS	BON
LARGEUR DE POITRINE	103	ETROITE	LARGE
PROFONDEUR DE POITRINE	112	PEU PROFONDE	PROFONDE
LONGUEUR BASSIN	103	COURT	LONG
LARGEUR AUX TROCHANTERS	106	ETROITE	LARGE
INCLINAISON BASSIN	*105*	INCLINÉ	HORIZONTAL
TAILLE	*103*	PETITE	GRANDE
APLOMBS	**130**	MAUVAIS	BONS
PROFIL JARRET	78	DROIT	COUDÉ
PATURON	118	LONG JOINTÉ	COURT
MEMBRES VUE ARRIERE	116	PANARDS	PARALLÈLE
MAMELLE	**126**	MAUVAISE	BONNE
ATTACHE AVANT	131	COURTE	LONGUE
ATTACHE ARRIERE HAUTEUR	113	BASSE	HAUTE
ATTACHE ARRIERE LARGEUR	107	ETROITE	LARGE
DEVELOPPEMENT	126	IMPORTANT	FAIBLE
EQUILIBRE	132	PLUS D'ARRIÈRE	PLUS D'AVANT
SUPPORT	89	ABSENT	MARQUÉ
ECART AVANT TRAYONS	104	ÉCARTÉ	SERRÉ
ECART ARRIERE TRAYONS	93	SERRÉ	ÉCARTÉ
ORIENTATION TRAYONS	106	EXTERNE	INTERNE
TRAYONS	**117**	MAUVAIS	BON
LONGUEUR DES TRAYONS	123	LONGS	COURTS
FORME DES TRAYONS	80	FINS	GROS
APTITUDE BOUCHERE	**102**	MAUVAISE	BONNE

NOUVEAU

SYNTHESE BOUCHERE	**+0,5**	MAUVAISE	BONNE
VACHES DE REFORME	+0,6	MAUVAISE	BONNE
VEAUX DE BOUCHERIE	-0,3	MAUVAISE	BONNE
JEUNES BOVINS	+0,3	MAUVAISE	BONNE

VICTORIN

TELIDO [PEPS | INGENIO] | **PARRAIN | LEBOGOSS**
FR 2544812326 | N° A4975 | MTF | MIF | MTRF
GAEC DE MAUCHAMPS | 25 REMONDANS VAIVRE

SEXÉ UNIQUEMENT | CONSEILLÉ SUR GÉNISSES | ROBOT

ISU 183 — LAIT | TB | MAMELLE — ISUO 178

PRODUCTION

CD 72%

Synthèse laitière **+87**

LAIT	MP	MG	TP	TB	From'MIR	digeR
+1580	+65	+98	+1,9	+5,3	+2,4	+0,7

K-Cas BB | B-Cas A2A2

FONCTIONNELS

conseillé sur génisses — NAI 95 | VEL 93

VIT. DE TRAITE	108	LENT	RAPIDE
TEMPERAMENT	98	DIFFICILE	FACILE
TRAYONS SUPP.	113	PRÉSENCE	ABSENCE

VICTORIN

SANTÉ 1,3

SYNTHÈSE SANTÉ DU PIED	**+0,4**
SYNT. LÉSIONS INFECTIEUSES	+0,2
SYNT. LÉSIONS MÉCANIQUES	+0,6
ACÉTONÉMIE	**+0,8**
SANTE DE LA MAMELLE	**+1**
REPRODUCTION	**+0,8**
LONGEVITE	**+0,1**

MORPHOLOGIE 115

FORMAT	**92**	MAUVAIS	BON
LARGEUR DE POITRINE	79	ETROITE	LARGE
PROFONDEUR DE POITRINE	88	PEU PROFONDE	PROFONDE
LONGUEUR BASSIN	106	COURT	LONG
LARGEUR AUX TROCHANTERS	97	ETROITE	LARGE
INCLINAISON BASSIN	*93*	INCLINÉ	HORIZONTAL
TAILLE	*96*	PETITE	GRANDE
APLOMBS	**108**	MAUVAIS	BONS
PROFIL JARRET	95	DROIT	COUDÉ
PATURON	95	LONG JOINTÉ	COURT
MEMBRES VUE ARRIERE	78	PANARDS	PARALLÈLE
MAMELLE	**133**	MAUVAISE	BONNE
ATTACHE AVANT	150	COURTE	LONGUE
ATTACHE ARRIERE HAUTEUR	143	BASSE	HAUTE
ATTACHE ARRIERE LARGEUR	119	ETROITE	LARGE
DEVELOPPEMENT	90	IMPORTANT	FAIBLE
EQUILIBRE	118	PLUS D'ARRIÈRE	PLUS D'AVANT
SUPPORT	113	ABSENT	MARQUÉ
ECART AVANT TRAYONS	102	ÉCARTÉ	SERRÉ
ECART ARRIERE TRAYONS	99	SERRÉ	ÉCARTÉ
ORIENTATION TRAYONS	121	EXTERNE	INTERNE
TRAYONS	**107**	MAUVAIS	BON
LONGUEUR DES TRAYONS	108	LONGS	COURTS
FORME DES TRAYONS	100	FINS	GROS
APTITUDE BOUCHERE	**84**	MAUVAISE	BONNE

NOUVEAU

SYNTHESE BOUCHERE	**-0,1**	MAUVAISE	BONNE
VACHES DE REFORME	-0,9	MAUVAISE	BONNE
VEAUX DE BOUCHERIE	+0,1	MAUVAISE	BONNE
JEUNES BOVINS	+1	MAUVAISE	BONNE

Takamaka (PARRAIN), mère de VICTORIN - GAEC DE MAUCHAMPS (25)

VIDOCQ P

TOMBAPIC [ROBSTARK I OZONE] I **PANGO I JOLIMOME**
FR 0125000594 I N° A4967 I MTF I MIF I MTRF
UMOTEST I 01 CEYZERIAT

SANTÉ DU PIED | SEXÉ UNIQUEMENT | CONSEILLÉ SUR GÉNISSES | VARIABILITÉ | ROBOT

ISU 166 — MAMELLE I SANTE DE LA MAMELLE I LONGEVITE — ISUO 173

PRODUCTION

CD 72% — Synthèse laitière **+42**

LAIT	MP	MG	TP	TB	From'MIR	digeR
+1091	+34	+45	-0,1	+0,4	-0,4	0

K-Cas AB | B-Cas A1A2

FONCTIONNELS

conseillé sur génisses — NAI 95 | VEL 95

VIT. DE TRAITE	100	LENT	RAPIDE
TEMPERAMENT	106	DIFFICILE	FACILE
TRAYONS SUPP.	109	PRÉSENCE	ABSENCE

SANTÉ — 3,4

SYNTHÈSE SANTÉ DU PIED	**+1,2**
SYNT. LÉSIONS INFECTIEUSES	+0,4
SYNT. LÉSIONS MÉCANIQUES	+2,1
ACÉTONÉMIE	**0**
SANTE DE LA MAMELLE	**+2,1**
REPRODUCTION	**+0,6**
LONGEVITE	**+2,3**

MORPHOLOGIE — 121

FORMAT	**102**	MAUVAIS	BON
LARGEUR DE POITRINE	103	ÉTROITE	LARGE
PROFONDEUR DE POITRINE	106	PEU PROFONDE	PROFONDE
LONGUEUR BASSIN	105	COURT	LONG
LARGEUR AUX TROCHANTERS	95	ÉTROITE	LARGE
INCLINAISON BASSIN	*83*	INCLINÉ	HORIZONTAL
TAILLE	*119*	PETITE	GRANDE
APLOMBS	**108**	MAUVAIS	BONS
PROFIL JARRET	114	DROIT	COUDÉ
PATURON	95	LONG JOINTÉ	COURT
MEMBRES VUE ARRIERE	102	PANARDS	PARALLÈLE
MAMELLE	**135**	MAUVAISE	BONNE
ATTACHE AVANT	113	COURTE	LONGUE
ATTACHE ARRIERE HAUTEUR	127	BASSE	HAUTE
ATTACHE ARRIERE LARGEUR	116	ÉTROITE	LARGE
DEVELOPPEMENT	112	IMPORTANT	FAIBLE
EQUILIBRE	125	PLUS D'ARRIÈRE	PLUS D'AVANT
SUPPORT	133	ABSENT	MARQUÉ
ECART AVANT TRAYONS	105	ÉCARTÉ	SERRÉ
ECART ARRIERE TRAYONS	92	SERRÉ	ÉCARTÉ
ORIENTATION TRAYONS	113	EXTERNE	INTERNE
TRAYONS	**105**	MAUVAIS	BON
LONGUEUR DES TRAYONS	109	LONGS	COURTS
FORME DES TRAYONS	90	FINS	GROS
APTITUDE BOUCHERE	**85**	MAUVAISE	BONNE
NOUVEAU **SYNTHESE BOUCHERE**	**-1,2**	MAUVAISE	BONNE
VACHES DE REFORME	-0,9	MAUVAISE	BONNE
VEAUX DE BOUCHERIE	-0,9	MAUVAISE	BONNE
JEUNES BOVINS	-1	MAUVAISE	BONNE

VIDOCQ P

VINGO

SURF [OGIVE I MACINTOSH] I **PITTSBURGH I HOLDING JB**
FR 01544002558 I N° A4523 I MTF I MIF I MTRF
GAEC CAPET I 15 BOISSET

SANTÉ DU PIED | SEXÉ UNIQUEMENT | CONSEILLÉ SUR GÉNISSES

ISU 173 — MAMELLE I SANTE I MORPHOLOGIE — ISUO 161

PRODUCTION

CD 76% — Synthèse laitière **+21**

LAIT	MP	MG	TP	TB	From'MIR	digeR
+352	+16	+22	+0,7	+1,4	+0,2	+0,1

K-Cas AA | B-Cas A1A1

FONCTIONNELS

conseillé sur génisses — NAI 93 | VEL 95

VIT. DE TRAITE	104	LENT	RAPIDE
TEMPERAMENT	100	DIFFICILE	FACILE
TRAYONS SUPP.	115	PRÉSENCE	ABSENCE

SANTÉ — 4,2

SYNTHÈSE SANTÉ DU PIED	**+1,4**
SYNT. LÉSIONS INFECTIEUSES	+1,4
SYNT. LÉSIONS MÉCANIQUES	+1,5
ACÉTONÉMIE	**0**
SANTE DE LA MAMELLE	**+2,2**
REPRODUCTION	**+2,5**
LONGEVITE	**+2,1**

MORPHOLOGIE — 136

FORMAT	**114**	MAUVAIS	BON
LARGEUR DE POITRINE	109	ÉTROITE	LARGE
PROFONDEUR DE POITRINE	116	PEU PROFONDE	PROFONDE
LONGUEUR BASSIN	117	COURT	LONG
LARGEUR AUX TROCHANTERS	113	ÉTROITE	LARGE
INCLINAISON BASSIN	*116*	INCLINÉ	HORIZONTAL
TAILLE	*108*	PETITE	GRANDE
APLOMBS	**112**	MAUVAIS	BONS
PROFIL JARRET	105	DROIT	COUDÉ
PATURON	84	LONG JOINTÉ	COURT
MEMBRES VUE ARRIERE	120	PANARDS	PARALLÈLE
MAMELLE	**142**	MAUVAISE	BONNE
ATTACHE AVANT	122	COURTE	LONGUE
ATTACHE ARRIERE HAUTEUR	127	BASSE	HAUTE
ATTACHE ARRIERE LARGEUR	121	ÉTROITE	LARGE
DEVELOPPEMENT	125	IMPORTANT	FAIBLE
EQUILIBRE	126	PLUS D'ARRIÈRE	PLUS D'AVANT
SUPPORT	111	ABSENT	MARQUÉ
ECART AVANT TRAYONS	148	ÉCARTÉ	SERRÉ
ECART ARRIERE TRAYONS	73	SERRÉ	ÉCARTÉ
ORIENTATION TRAYONS	130	EXTERNE	INTERNE
TRAYONS	**112**	MAUVAIS	BON
LONGUEUR DES TRAYONS	111	LONGS	COURTS
FORME DES TRAYONS	75	FINS	GROS
APTITUDE BOUCHERE	**104**	MAUVAISE	BONNE
NOUVEAU **SYNTHESE BOUCHERE**	**+0,6**	MAUVAISE	BONNE
VACHES DE REFORME	+1,1	MAUVAISE	BONNE
VEAUX DE BOUCHERIE	+1	MAUVAISE	BONNE
JEUNES BOVINS	-0,4	MAUVAISE	BONNE

Olympe (HOLDING JB), grand-mère de VINGO - GAEC CAPET (15)

VINCI *Régional*

TOXEOS [RAFAELLO I MILTON] I **PAVEL I HELDER**
FR 7041120376 I N° A4987 I MTF I MIF I MTRF
GAEC DES PRES BENONS I 70 ST BRESSON

CONVENTIONNEL | CONSEILLÉ SUR GÉNISSES | VARIABILITÉ | ROBOT

ISU 161 — VARIABILITE I LAIT I FORMAT — ISUO 169

PRODUCTION

CD 72% — Synthèse laitière **+43**

LAIT	MP	MG	TP	TB	From'MIR	digeR
+1212	+35	+46	-0,5	-0,4	-0,8	+0,1

K-Cas AB | B-Cas A1A2

FONCTIONNELS

conseillé sur génisses — NAI 95 | VEL 95

VIT. DE TRAITE	102	LENT	RAPIDE
TEMPERAMENT	102	DIFFICILE	FACILE
TRAYONS SUPP.	101	PRÉSENCE	ABSENCE

SANTÉ — 1,2

SYNTHÈSE SANTÉ DU PIED	**+0,1**
SYNT. LÉSIONS INFECTIEUSES	-0,3
SYNT. LÉSIONS MÉCANIQUES	+0,4
ACÉTONÉMIE	**-1,9**
SANTE DE LA MAMELLE	**+0,6**
REPRODUCTION	**+0,3**
LONGEVITE	**+1,9**

MORPHOLOGIE — 126

FORMAT	**118**	MAUVAIS	BON
LARGEUR DE POITRINE	118	ÉTROITE	LARGE
PROFONDEUR DE POITRINE	111	PEU PROFONDE	PROFONDE
LONGUEUR BASSIN	125	COURT	LONG
LARGEUR AUX TROCHANTERS	112	ÉTROITE	LARGE
INCLINAISON BASSIN	*80*	INCLINÉ	HORIZONTAL
TAILLE	*112*	PETITE	GRANDE
APLOMBS	**124**	MAUVAIS	BONS
PROFIL JARRET	101	DROIT	COUDÉ
PATURON	101	LONG JOINTÉ	COURT
MEMBRES VUE ARRIERE	110	PANARDS	PARALLÈLE
MAMELLE	**114**	MAUVAISE	BONNE
ATTACHE AVANT	107	COURTE	LONGUE
ATTACHE ARRIERE HAUTEUR	109	BASSE	HAUTE
ATTACHE ARRIERE LARGEUR	106	ÉTROITE	LARGE
DEVELOPPEMENT	106	IMPORTANT	FAIBLE
EQUILIBRE	118	PLUS D'ARRIÈRE	PLUS D'AVANT
SUPPORT	121	ABSENT	MARQUÉ
ECART AVANT TRAYONS	78	ÉCARTÉ	SERRÉ
ECART ARRIERE TRAYONS	110	SERRÉ	ÉCARTÉ
ORIENTATION TRAYONS	108	EXTERNE	INTERNE
TRAYONS	**105**	MAUVAIS	BON
LONGUEUR DES TRAYONS	94	LONGS	COURTS
FORME DES TRAYONS	104	FINS	GROS
APTITUDE BOUCHERE	**98**	MAUVAISE	BONNE
NOUVEAU **SYNTHESE BOUCHERE**	**+1**	MAUVAISE	BONNE
VACHES DE REFORME	+1,1	MAUVAISE	BONNE
VEAUX DE BOUCHERIE	+0,3	MAUVAISE	BONNE
JEUNES BOVINS	+0,4	MAUVAISE	BONNE

Toscane (PAVEL), mère de VINCI - GAEC DES PRES BENONS (70)

VINTED

TCHECK [PALADIO I MILTON] I **ONEMILLION I MARLEY**
FR 6951294364 I N° A4982 I MTF I MIF I MTRF
GAEC DES PEUPLIERS I 69 CHAMBOST LONGESSAIGNE

SANTÉ DU PIED | SEXÉ UNIQUEMENT | CONSEILLÉ SUR GÉNISSES | ROBOT

ISU 179 — SANTE I TP I TB — ISUO 178

PRODUCTION

CD 72% — Synthèse laitière **+37**

LAIT	MP	MG	TP	TB	From'MIR	digeR
+617	+28	+38	+1,2	+2,1	+0,4	+0,6

K-Cas AB | B-Cas A1A2

FONCTIONNELS

conseillé sur génisses — NAI 95 | VEL 95

VIT. DE TRAITE	102	LENT	RAPIDE
TEMPERAMENT	104	DIFFICILE	FACILE
TRAYONS SUPP.	94	PRÉSENCE	ABSENCE

SANTÉ — 3,8

SYNTHÈSE SANTÉ DU PIED	**+0,9**
SYNT. LÉSIONS INFECTIEUSES	+0,4
SYNT. LÉSIONS MÉCANIQUES	+1,5
ACÉTONÉMIE	**+0,2**
SANTE DE LA MAMELLE	**+2,4**
REPRODUCTION	**+1,6**
LONGEVITE	**+2,2**

MORPHOLOGIE — 129

FORMAT	**102**	MAUVAIS	BON
LARGEUR DE POITRINE	96	ÉTROITE	LARGE
PROFONDEUR DE POITRINE	97	PEU PROFONDE	PROFONDE
LONGUEUR BASSIN	116	COURT	LONG
LARGEUR AUX TROCHANTERS	97	ÉTROITE	LARGE
INCLINAISON BASSIN	*91*	INCLINÉ	HORIZONTAL
TAILLE	*116*	PETITE	GRANDE
APLOMBS	**128**	MAUVAIS	BONS
PROFIL JARRET	76	DROIT	COUDÉ
PATURON	115	LONG JOINTÉ	COURT
MEMBRES VUE ARRIERE	119	PANARDS	PARALLÈLE
MAMELLE	**128**	MAUVAISE	BONNE
ATTACHE AVANT	99	COURTE	LONGUE
ATTACHE ARRIERE HAUTEUR	109	BASSE	HAUTE
ATTACHE ARRIERE LARGEUR	112	ÉTROITE	LARGE
DEVELOPPEMENT	126	IMPORTANT	FAIBLE
EQUILIBRE	134	PLUS D'ARRIÈRE	PLUS D'AVANT
SUPPORT	116	ABSENT	MARQUÉ
ECART AVANT TRAYONS	89	ÉCARTÉ	SERRÉ
ECART ARRIERE TRAYONS	107	SERRÉ	ÉCARTÉ
ORIENTATION TRAYONS	108	EXTERNE	INTERNE
TRAYONS	**111**	MAUVAIS	BON
LONGUEUR DES TRAYONS	108	LONGS	COURTS
FORME DES TRAYONS	82	FINS	GROS
APTITUDE BOUCHERE	**109**	MAUVAISE	BONNE
NOUVEAU **SYNTHESE BOUCHERE**	**+0,5**	MAUVAISE	BONNE
VACHES DE REFORME	+1,4	MAUVAISE	BONNE
VEAUX DE BOUCHERIE	-0,6	MAUVAISE	BONNE
JEUNES BOVINS	-0,6	MAUVAISE	BONNE

Savane (ONEMILLION), mère de VINTED - GAEC DES PEUPLIERS (69)

VIRGIL *Régional*

TENNESSEE [PIKATCHU | OMER] | **PORTORICO | MILTON**
FR 7403074991 | N° A4984 | MTF | MIF | MTRF
EARL DU PRE | 70 VILLERS LE SEC

SANTÉ DU PIED | CONVENTIONNEL | ROBOT | **ISU 169**
LAIT | MORPHOLOGIE | TEMPERAMENT — ISUO 161

PRODUCTION

Synthèse laitière **+69**

CD 71%

LAIT	MP	MG	TP	TB	From'MIR	digeR
+1461	+55	+70	+1,1	+1,6	+0,8	-0,5

K-Cas AB | B-Cas A1A2

FONCTIONNELS

déconseillé sur génisses — NAI 80 | VEL 95

VIT. DE TRAITE	109	LENT	RAPIDE
TEMPERAMENT	125	DIFFICILE	FACILE
TRAYONS SUPP.	95	PRÉSENCE	ABSENCE

Tanya (PORTORICO), mère de VIRGIL - EARL DU PRE (70)

SANTÉ 0,9

SYNTHÈSE SANTÉ DU PIED	**+0,8**
SYNT. LÉSIONS INFECTIEUSES	+0,6
SYNT. LÉSIONS MÉCANIQUES	+0,9
ACÉTONÉMIE	**-0,6**
SANTE DE LA MAMELLE	**+0,2**
REPRODUCTION	**-0,2**
LONGEVITE	**+0,8**

MORPHOLOGIE 129

FORMAT	**114**	MAUVAIS	BON
LARGEUR DE POITRINE	107	ÉTROITE	LARGE
PROFONDEUR DE POITRINE	105	PEU PROFONDE	PROFONDE
LONGUEUR BASSIN	113	COURT	LONG
LARGEUR AUX TROCHANTERS	127	ÉTROITE	LARGE
INCLINAISON BASSIN	*103*	INCLINÉ	HORIZONTAL
TAILLE	*113*	PETITE	GRANDE
APLOMBS	**119**	MAUVAIS	BONS
PROFIL JARRET	84	DROIT	COUDÉ
PATURON	100	LONG JOINTÉ	COURT
MEMBRES VUE ARRIERE	104	PANARDS	PARALLÈLE
MAMELLE	**124**	MAUVAISE	BONNE
ATTACHE AVANT	125	COURTE	LONGUE
ATTACHE ARRIERE HAUTEUR	105	BASSE	HAUTE
ATTACHE ARRIERE LARGEUR	113	ÉTROITE	LARGE
DEVELOPPEMENT	113	IMPORTANT	FAIBLE
EQUILIBRE	117	PLUS D'ARRIÈRE	PLUS D'AVANT
SUPPORT	115	ABSENT	MARQUÉ
ECART AVANT TRAYONS	99	ÉCARTÉ	SERRÉ
ECART ARRIERE TRAYONS	94	SERRÉ	ÉCARTÉ
ORIENTATION TRAYONS	110	EXTERNE	INTERNE
TRAYONS	**113**	MAUVAIS	BON
LONGUEUR DES TRAYONS	117	LONGS	COURTS
FORME DES TRAYONS	91	FINS	GROS
APTITUDE BOUCHERE	**107**	MAUVAISE	BONNE

NOUVEAU

SYNTHESE BOUCHERE	**-0,2**	MAUVAISE	BONNE
VACHES DE REFORME	0	MAUVAISE	BONNE
VEAUX DE BOUCHERIE	0	MAUVAISE	BONNE
JEUNES BOVINS	-0,3	MAUVAISE	BONNE

VITTORIO *Régional*

TETHYS [PAVLOFF | MALPUECH] | **REEBOOK | NEUTRINO**
FR 2532853423 | N° A4972 | MTF | MIF | MTRF
GAEC DES LAVAUX | 25 FOURNET BLANCHEROCHE

SANTÉ DU PIED | CONVENTIONNEL | CONSEILLÉ SUR GÉNISSES | VARIABILITÉ | ROBOT | **ISU 180**
SYNTHESE LAITIERE | TAUX | SANTE — ISUO 184

PRODUCTION

Synthèse laitière **+64**

CD 71%

LAIT	MP	MG	TP	TB	From'MIR	digeR
+1022	+48	+65	+2,3	+3,5	+1,8	+1

K-Cas AA | B-Cas A1A1

FONCTIONNELS

conseillé sur génisses — NAI 95 | VEL 95

VIT. DE TRAITE	107	LENT	RAPIDE
TEMPERAMENT	113	DIFFICILE	FACILE
TRAYONS SUPP.	107	PRÉSENCE	ABSENCE

Trompette (REEBOOK), mère de VITTORIO - GAEC DES LAVAUX (25)

SANTÉ 2,8

SYNTHÈSE SANTÉ DU PIED	**+1,7**
SYNT. LÉSIONS INFECTIEUSES	+3,2
SYNT. LÉSIONS MÉCANIQUES	+0,1
ACÉTONÉMIE	**-0,1**
SANTE DE LA MAMELLE	**+1,6**
REPRODUCTION	**+1**
LONGEVITE	**+2**

MORPHOLOGIE 115

FORMAT	**99**	MAUVAIS	BON
LARGEUR DE POITRINE	94	ÉTROITE	LARGE
PROFONDEUR DE POITRINE	94	PEU PROFONDE	PROFONDE
LONGUEUR BASSIN	103	COURT	LONG
LARGEUR AUX TROCHANTERS	107	ÉTROITE	LARGE
INCLINAISON BASSIN	*111*	INCLINÉ	HORIZONTAL
TAILLE	*109*	PETITE	GRANDE
APLOMBS	**121**	MAUVAIS	BONS
PROFIL JARRET	87	DROIT	COUDÉ
PATURON	110	LONG JOINTÉ	COURT
MEMBRES VUE ARRIERE	113	PANARDS	PARALLÈLE
MAMELLE	**118**	MAUVAISE	BONNE
ATTACHE AVANT	122	COURTE	LONGUE
ATTACHE ARRIERE HAUTEUR	100	BASSE	HAUTE
ATTACHE ARRIERE LARGEUR	110	ÉTROITE	LARGE
DEVELOPPEMENT	107	IMPORTANT	FAIBLE
EQUILIBRE	116	PLUS D'ARRIÈRE	PLUS D'AVANT
SUPPORT	110	ABSENT	MARQUÉ
ECART AVANT TRAYONS	122	ÉCARTÉ	SERRÉ
ECART ARRIERE TRAYONS	88	SERRÉ	ÉCARTÉ
ORIENTATION TRAYONS	107	EXTERNE	INTERNE
TRAYONS	**112**	MAUVAIS	BON
LONGUEUR DES TRAYONS	107	LONGS	COURTS
FORME DES TRAYONS	89	FINS	GROS
APTITUDE BOUCHERE	**82**	MAUVAISE	BONNE

NOUVEAU

SYNTHESE BOUCHERE	**+0,1**	MAUVAISE	BONNE
VACHES DE REFORME	-0,8	MAUVAISE	BONNE
VEAUX DE BOUCHERIE	+1,4	MAUVAISE	BONNE
JEUNES BOVINS	+0,8	MAUVAISE	BONNE

GRATUIT

myUMO

1 Vos évaluations génomiques Genumo Femelles
Mise à jour x6/an

2 Trier classer visualiser la génétique de votre troupeau

3 Simulez vos accouplements

4 Visualisez les chiffres clés de votre élevage et positionnez-le par rapport aux autres élevages Umotest ou de votre coopérative.

MOOTIC

UMOSTAT'

VIXEN *Régional*

TABOR [PANCHO | MINSK] | **PACTOLE | NEKFEU**
FR 4324236271 | N° A4537 | MTF | MIF | MTRF
GAEC DU ROND ROUGE | 43 LE PUY EN VELAY

SANTÉ DU PIED | CONVENTIONNEL | CONSEILLÉ SUR GÉNISSES | VARIABILITÉ | ROBOT | **ISU 168**
LAIT | TEMPERAMENT | LONGEVITE — ISUO 173

PRODUCTION

Synthèse laitière **+44**

CD 72%

LAIT	MP	MG	TP	TB	From'MIR	digeR
+1175	+39	+34	+0,1	-1,8	-0,6	+0,1

K-Cas AB | B-Cas A1A2

FONCTIONNELS

conseillé sur génisses — NAI 95 | VEL 95

VIT. DE TRAITE	109	LENT	RAPIDE
TEMPERAMENT	132	DIFFICILE	FACILE
TRAYONS SUPP.	111	PRÉSENCE	ABSENCE

Tentation (PACTOLE), mère de VIXEN - GAEC DU ROND ROUGE (43)

SANTÉ 2,5

SYNTHÈSE SANTÉ DU PIED	**+0,8**
SYNT. LÉSIONS INFECTIEUSES	+1,3
SYNT. LÉSIONS MÉCANIQUES	+0,3
ACÉTONÉMIE	**-1,1**
SANTE DE LA MAMELLE	**+1,3**
REPRODUCTION	**+1,3**
LONGEVITE	**+2**

MORPHOLOGIE 124

FORMAT	**111**	MAUVAIS	BON
LARGEUR DE POITRINE	108	ÉTROITE	LARGE
PROFONDEUR DE POITRINE	125	PEU PROFONDE	PROFONDE
LONGUEUR BASSIN	108	COURT	LONG
LARGEUR AUX TROCHANTERS	105	ÉTROITE	LARGE
INCLINAISON BASSIN	*107*	INCLINÉ	HORIZONTAL
TAILLE	*105*	PETITE	GRANDE
APLOMBS	**118**	MAUVAIS	BONS
PROFIL JARRET	91	DROIT	COUDÉ
PATURON	111	LONG JOINTÉ	COURT
MEMBRES VUE ARRIERE	102	PANARDS	PARALLÈLE
MAMELLE	**122**	MAUVAISE	BONNE
ATTACHE AVANT	117	COURTE	LONGUE
ATTACHE ARRIERE HAUTEUR	103	BASSE	HAUTE
ATTACHE ARRIERE LARGEUR	128	ÉTROITE	LARGE
DEVELOPPEMENT	113	IMPORTANT	FAIBLE
EQUILIBRE	105	PLUS D'ARRIÈRE	PLUS D'AVANT
SUPPORT	106	ABSENT	MARQUÉ
ECART AVANT TRAYONS	115	ÉCARTÉ	SERRÉ
ECART ARRIERE TRAYONS	95	SERRÉ	ÉCARTÉ
ORIENTATION TRAYONS	115	EXTERNE	INTERNE
TRAYONS	**105**	MAUVAIS	BON
LONGUEUR DES TRAYONS	98	LONGS	COURTS
FORME DES TRAYONS	75	FINS	GROS
APTITUDE BOUCHERE	**98**	MAUVAISE	BONNE

NOUVEAU

SYNTHESE BOUCHERE	**-0,7**	MAUVAISE	BONNE
VACHES DE REFORME	-0,9	MAUVAISE	BONNE
VEAUX DE BOUCHERIE	-0,9	MAUVAISE	BONNE
JEUNES BOVINS	0	MAUVAISE	BONNE

VOIRES P

STRASS [OBERNAY | MORTIMER] | **OFINS | NEUTRINO**
FR 7047882404 | N° A4266 | MTF | MIF | MTRF
UMOTEST | 01 CEYZERIAT

CONVENTIONNEL | CONSEILLÉ SUR GÉNISSES | VARIABILITÉ | ROBOT

ISU 148
SANS CORNES | FORMAT | LAIT
ISUO 161

PRODUCTION

CD 73%

Synthèse laitière **+43**

LAIT	MP	MG	TP	TB	From'MIR	digeR
+1102	+36	+40	+0	-0,7	-0,6	0

K-Cas AB | B-Cas A1A2

FONCTIONNELS

conseillé sur génisses

NAI 95 | VEL 95

VIT. DE TRAITE	102	LENT	RAPIDE
TEMPERAMENT	118	DIFFICILE	FACILE
TRAYONS SUPP.	108	PRÉSENCE	ABSENCE

88 100 112 124 130

VOIRES P

SANTÉ 1,1

SYNTHÈSE SANTÉ DU PIED	**0**
SYNT. LÉSIONS INFECTIEUSES	-0,6
SYNT. LÉSIONS MÉCANIQUES	+0,5
ACÉTONÉMIE	**-0,9**
SANTE DE LA MAMELLE	**0**
REPRODUCTION	**+0,5**
LONGEVITE	**+1,6**

-1 0 1 2 2,5

MORPHOLOGIE 111

88 100 112 124 130

FORMAT	**115**	MAUVAIS	BON
LARGEUR DE POITRINE	109	ÉTROITE	LARGE
PROFONDEUR DE POITRINE	113	PEU PROFONDE	PROFONDE
LONGUEUR BASSIN	120	COURT	LONG
LARGEUR AUX TROCHANTERS	115	ETROITE	LARGE
INCLINAISON BASSIN	*91*	INCLINÉ	HORIZONTAL
TAILLE	*118*	PETITE	GRANDE
APLOMBS	**98**	MAUVAIS	BONS
PROFIL JARRET	92	DROIT	COUDÉ
PATURON	104	LONG JOINTÉ	COURT
MEMBRES VUE ARRIERE	95	PANARDS	PARALLÈLE
MAMELLE	**107**	MAUVAISE	BONNE
ATTACHE AVANT	111	COURTE	LONGUE
ATTACHE ARRIERE HAUTEUR	106	BASSE	HAUTE
ATTACHE ARRIERE LARGEUR	115	ETROITE	LARGE
DEVELOPPEMENT	95	IMPORTANT	FAIBLE
EQUILIBRE	108	PLUS D'ARRIÈRE	PLUS D'AVANT
SUPPORT	103	ABSENT	MARQUÉ
ECART AVANT TRAYONS	95	ÉCARTÉ	SERRÉ
ECART ARRIERE TRAYONS	101	SERRÉ	ÉCARTÉ
ORIENTATION TRAYONS	103	EXTERNE	INTERNE
TRAYONS	**105**	MAUVAIS	BON
LONGUEUR DES TRAYONS	101	LONGS	COURTS
FORME DES TRAYONS	111	FINS	GROS
APTITUDE BOUCHERE	**107**	MAUVAISE	BONNE

-1 0 1 2 2,5

NOUVEAU **SYNTHESE BOUCHERE**	**+0,7**	MAUVAISE	BONNE
VACHES DE REFORME	+0,4	MAUVAISE	BONNE
VEAUX DE BOUCHERIE	+0,7	MAUVAISE	BONNE
JEUNES BOVINS	+0,6	MAUVAISE	BONNE

VOMBAT

TAZMAN [RAFIKI | NASCAR] | **RAZON | NINTENDO**
FR 6951323554 | N° A4538 | MTF | MIF | MTRF
GAEC DES LANCIEUX | 25 FRASNE

CONVENTIONNEL | CONSEILLÉ SUR GÉNISSES | ROBOT

ISU 166
LAIT | TAUX | TEMPERAMENT
ISUO 165

PRODUCTION

CD 68%

Synthèse laitière **+62**

LAIT	MP	MG	TP	TB	From'MIR	digeR
+1131	+49	+58	+1,7	+1,7	+0,6	-0,4

K-Cas BB | B-Cas A2A2

FONCTIONNELS

conseillé sur génisses

NAI 95 | VEL 95

VIT. DE TRAITE	96	LENT	RAPIDE
TEMPERAMENT	113	DIFFICILE	FACILE
TRAYONS SUPP.	106	PRÉSENCE	ABSENCE

88 100 112 124 130

VOMBAT

SANTÉ 1,1

SYNTHÈSE SANTÉ DU PIED	**+0,1**
SYNT. LÉSIONS INFECTIEUSES	-0,3
SYNT. LÉSIONS MÉCANIQUES	+0,4
ACÉTONÉMIE	**-0,8**
SANTE DE LA MAMELLE	**+1,1**
REPRODUCTION	**+0,2**
LONGEVITE	**+1,2**

-1 0 1 2 2,5

MORPHOLOGIE 116

88 100 112 124 130

FORMAT	**102**	MAUVAIS	BON
LARGEUR DE POITRINE	87	ÉTROITE	LARGE
PROFONDEUR DE POITRINE	107	PEU PROFONDE	PROFONDE
LONGUEUR BASSIN	119	COURT	LONG
LARGEUR AUX TROCHANTERS	100	ETROITE	LARGE
INCLINAISON BASSIN	*96*	INCLINÉ	HORIZONTAL
TAILLE	*105*	PETITE	GRANDE
APLOMBS	**105**	MAUVAIS	BONS
PROFIL JARRET	99	DROIT	COUDÉ
PATURON	85	LONG JOINTÉ	COURT
MEMBRES VUE ARRIERE	99	PANARDS	PARALLÈLE
MAMELLE	**127**	MAUVAISE	BONNE
ATTACHE AVANT	118	COURTE	LONGUE
ATTACHE ARRIERE HAUTEUR	122	BASSE	HAUTE
ATTACHE ARRIERE LARGEUR	128	ETROITE	LARGE
DEVELOPPEMENT	100	IMPORTANT	FAIBLE
EQUILIBRE	123	PLUS D'ARRIÈRE	PLUS D'AVANT
SUPPORT	117	ABSENT	MARQUÉ
ECART AVANT TRAYONS	95	ÉCARTÉ	SERRÉ
ECART ARRIERE TRAYONS	98	SERRÉ	ÉCARTÉ
ORIENTATION TRAYONS	109	EXTERNE	INTERNE
TRAYONS	**111**	MAUVAIS	BON
LONGUEUR DES TRAYONS	98	LONGS	COURTS
FORME DES TRAYONS	102	FINS	GROS
APTITUDE BOUCHERE	**89**	MAUVAISE	BONNE

-1 0 1 2 2,5

NOUVEAU **SYNTHESE BOUCHERE**	**-0,1**	MAUVAISE	BONNE
VACHES DE REFORME	-1,3	MAUVAISE	BONNE
VEAUX DE BOUCHERIE	+0,8	MAUVAISE	BONNE
JEUNES BOVINS	+1,3	MAUVAISE	BONNE

Techno P (OFINS), mère de VOIRES P - GAEC ELEVAGE ROLAND (25)

6976 et 6973, filles de RAZON, mère et tante de VOMBAT - GAEC DES LANCIEUX (25)

VREGO P

POOPY P [MILTON I JOYLAND] I **POLNAREFF I OSTIAK**
FR 2521143048 I N° A4969 I MTF I MIF I MTRF
GAEC BONNET I 42 PLANFOY

SEXÉ UNIQUEMENT | CONSEILLÉ SUR GÉNISSES | VARIABILITÉ

ISU 182
N°1 ISU SANS CORNES I TAUX I SANTE
ISUO 189

PRODUCTION

CD 71%

Synthèse laitière **+54**

LAIT	MP	MG	TP	TB	From'MIR	digeR
+969	+40	+61	+1,2	+3,3	+0,6	+0,1

K-Cas AB B-Cas A1A2

FONCTIONNELS

conseillé sur génisses

NAI 95 VEL 95

VIT. DE TRAITE	106	LENT	RAPIDE
TEMPERAMENT	80	DIFFICILE	FACILE
TRAYONS SUPP.	87	PRÉSENCE	ABSENCE

88 100 112 124 130

VREGO P

SANTÉ 3,5

SYNTHÈSE SANTÉ DU PIED	+0,7	
SYNT. LÉSIONS INFECTIEUSES	+0,3	
SYNT. LÉSIONS MÉCANIQUES	+1,1	
ACÉTONÉMIE	+0,7	
SANTE DE LA MAMELLE	+2	
REPRODUCTION	+2,3	
LONGEVITE	+2,1	

-1 0 1 2 2,5

MORPHOLOGIE 115

88 100 112 124 130

FORMAT	**101**	MAUVAIS	BON
LARGEUR DE POITRINE	94	ETROITE	LARGE
PROFONDEUR DE POITRINE	108	PEU PROFONDE	PROFONDE
LONGUEUR BASSIN	101	COURT	LONG
LARGEUR AUX TROCHANTERS	105	ETROITE	LARGE
INCLINAISON BASSIN	*114*	INCLINÉ	HORIZONTAL
TAILLE	*96*	PETITE	GRANDE
APLOMBS	**113**	MAUVAIS	BONS
PROFIL JARRET	112	DROIT	COUDÉ
PATURON	90	LONG JOINTÉ	COURT
MEMBRES VUE ARRIERE	95	PANARDS	PARALLÈLE
MAMELLE	**117**	MAUVAISE	BONNE
ATTACHE AVANT	119	COURTE	LONGUE
ATTACHE ARRIERE HAUTEUR	123	BASSE	HAUTE
ATTACHE ARRIERE LARGEUR	128	ETROITE	LARGE
DEVELOPPEMENT	100	IMPORTANT	FAIBLE
EQUILIBRE	114	PLUS D'ARRIÈRE	PLUS D'AVANT
SUPPORT	107	ABSENT	MARQUÉ
ECART AVANT TRAYONS	91	ÉCARTÉ	SERRÉ
ECART ARRIERE TRAYONS	111	SERRÉ	ÉCARTÉ
ORIENTATION TRAYONS	89	EXTERNE	INTERNE
TRAYONS	**107**	MAUVAIS	BON
LONGUEUR DES TRAYONS	104	LONGS	COURTS
FORME DES TRAYONS	88	FINS	GROS
APTITUDE BOUCHERE	**96**	MAUVAISE	BONNE

-1 0 1 2 2,5

NOUVEAU **SYNTHESE BOUCHERE**	**+0,2**	MAUVAISE	BONNE
VACHES DE REFORME	-0,2	MAUVAISE	BONNE
VEAUX DE BOUCHERIE	-0,2	MAUVAISE	BONNE
JEUNES BOVINS	+0,6	MAUVAISE	BONNE

Truman (POLNAREFF), mère de VREGO P - GAEC BONNET (42)

VUITTON

SNIPER JB [OKAIDI JB I LELABEL] I **PANCHO I NANCY JB**
FR 3922753222 I N° A5001 I MTF I MIF I MTRF
GAEC CHARTON I 39 GRANDE RIVIERE

SEXÉ UNIQUEMENT | CONSEILLÉ SUR GÉNISSES

ISU 155
MORPHOLOGIE I MAMELLE I TP
ISUO 147

PRODUCTION

CD 74%

Synthèse laitière **+23**

LAIT	MP	MG	TP	TB	From'MIR	digeR
+414	+21	+7	+1,3	-1,2	+0,1	-0,8

K-Cas AB B-Cas A1A2

FONCTIONNELS

conseillé sur génisses

NAI 95 VEL 95

VIT. DE TRAITE	125	LENT	RAPIDE
TEMPERAMENT	102	DIFFICILE	FACILE
TRAYONS SUPP.	103	PRÉSENCE	ABSENCE

88 100 112 124 130

VUITTON

SANTÉ 1,7

SYNTHÈSE SANTÉ DU PIED	+0,2
SYNT. LÉSIONS INFECTIEUSES	-0,8
SYNT. LÉSIONS MÉCANIQUES	+1,2
ACÉTONÉMIE	-1,1
SANTE DE LA MAMELLE	+0,1
REPRODUCTION	+0,9
LONGEVITE	+2,4

-1 0 1 2 2,5

MORPHOLOGIE 146

88 100 112 124 130

FORMAT	**111**	MAUVAIS	BON
LARGEUR DE POITRINE	119	ETROITE	LARGE
PROFONDEUR DE POITRINE	118	PEU PROFONDE	PROFONDE
LONGUEUR BASSIN	101	COURT	LONG
LARGEUR AUX TROCHANTERS	103	ETROITE	LARGE
INCLINAISON BASSIN	*116*	INCLINÉ	HORIZONTAL
TAILLE	*104*	PETITE	GRANDE
APLOMBS	**135**	MAUVAIS	BONS
PROFIL JARRET	77	DROIT	COUDÉ
PATURON	112	LONG JOINTÉ	COURT
MEMBRES VUE ARRIERE	111	PANARDS	PARALLÈLE
MAMELLE	**145**	MAUVAISE	BONNE
ATTACHE AVANT	144	COURTE	LONGUE
ATTACHE ARRIERE HAUTEUR	123	BASSE	HAUTE
ATTACHE ARRIERE LARGEUR	135	ETROITE	LARGE
DEVELOPPEMENT	125	IMPORTANT	FAIBLE
EQUILIBRE	161	PLUS D'ARRIÈRE	PLUS D'AVANT
SUPPORT	99	ABSENT	MARQUÉ
ECART AVANT TRAYONS	118	ÉCARTÉ	SERRÉ
ECART ARRIERE TRAYONS	90	SERRÉ	ÉCARTÉ
ORIENTATION TRAYONS	128	EXTERNE	INTERNE
TRAYONS	**115**	MAUVAIS	BON
LONGUEUR DES TRAYONS	120	LONGS	COURTS
FORME DES TRAYONS	102	FINS	GROS
APTITUDE BOUCHERE	**112**	MAUVAISE	BONNE

-1 0 1 2 2,5

NOUVEAU **SYNTHESE BOUCHERE**	**+0,7**	MAUVAISE	BONNE
VACHES DE REFORME	+1,2	MAUVAISE	BONNE
VEAUX DE BOUCHERIE	+0,6	MAUVAISE	BONNE
JEUNES BOVINS	-0,3	MAUVAISE	BONNE

Sorbonne (PANCHO), mère de VUITTON - GAEC CHARTON (39)

EARL DU BAS DE ROSSELOT (25)

EARL DU PRE (70)

EARL FAIVRE PASCAL (25)

Merci aux éleveurs et aux équipes techniques des coopératives adhérentes
qui par leur engagement au quotidien participent au développement et au rayonnement de la Montbéliarde.

GAEC BONNET (42)

GAEC CAPET (15)

GAEC CHARTON (39)

GAEC D'EOLE (43)

GAEC DE L'ANGLE (56)

GAEC DE LA COMBE (25)

GAEC DE LA PERIERE (88)

GAEC DE LA SUPERBE (70)

GAEC BOILLOT (25)

GAEC DE MAUCHAMPS (25)

GAEC DE LA TUILERIE (25)

GAEC DES LAVAUX (25)

GAEC DES PRES BENONS (70)

GAEC DU MARAIS (73)

GAEC DU QUART DU BOIS (71)

GAEC DU ROND ROUGE (43)

GAEC ELEVAGE FEUVRIER (25)

GAEC ELEVAGE ROLAND (25)

GAEC GARNIER MAILLARD (70)

GAEC GAUME (25)

GAEC LES MARSOL (25)

GAEC MARTIN DU GRAND VERGER (25)

GAEC QUATRESOUS (63)

GAEC SOUS LE FRETE LAB (25)

MONNEY CLEMENT (25)

GAEC DES LANCIEUX (25)

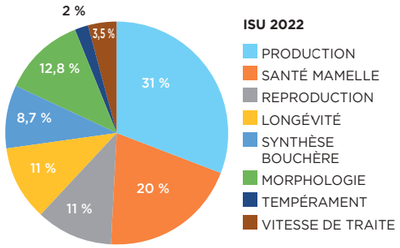

ISUO : indicateur valorisant l'originalité génétique :
Si ISUO > ISU : animal plus original
Si ISUO < ISU : animal moins original

GENES D'INTERETS

MTCP : Test Mitochondropathie (mortalité 0 - 6 mois)
MTF : non porteur (animal sain)
MTC : porteur hétérozygote (animal sain)
MILCA : Dépigmentation du pelage
(non conformité au standard racial)
MIF : non porteur, pelage normal
MIC : porteur hétérozygote, pelage normal
MTETR : Test Tête Rouge
(non conformité au standard racial)
MTRF : non porteur animal à tête blanche
MTRC : porteur hérétozygote animal à tête blanche

Les index sont calculés par Geneval et publiés par IDELE, référence juin 2026.
Retrouvez les index de l'ensemble des taureaux Umotest
sur notre site internet www.umotest.com.

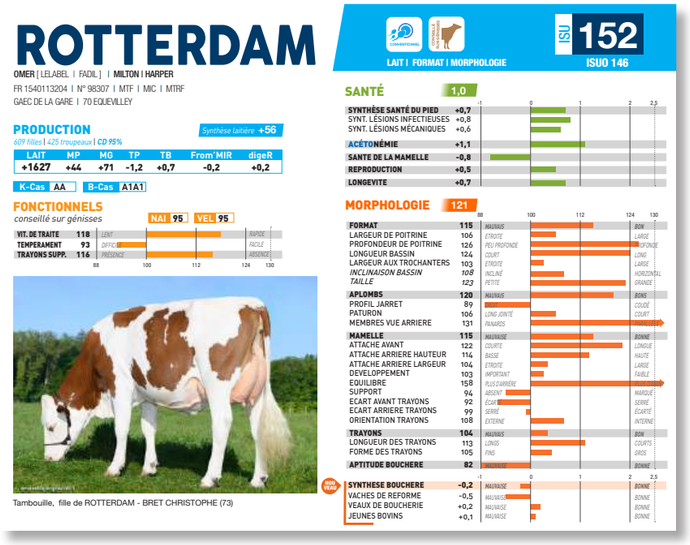

PRODUCTION

Synthèse laitière = 0,76*(MP + 0,51MG +0,15TB + 0,52TP)

LAIT : quantité de lait en kg **MP :** quantité de matière protéique (kg) **MG :** quantité de matière grasse (kg) **TP :** taux protéique (g/kg) **TB :** taux butyreux (g/kg)
digeR : digestibilité de la fibre, moyenne 0. Si >0 , bonne digestibilité de la fibre
From'MIR : propriétés fromagères du lait, moyenne 0. Si >0, bonnes propriétés fromagères du lait **Kappa caséine** (AA/AB/BB) **Beta caséine** (A1A1/A1A2/A2A2)

NOUVEAU

SANTE

SANTE = 30% STPI + 25% LGF + 20% STMA + 15% REPRO + 10% ACETO
Si >0, taureaux plus résistants sur ces critères

STPI SYNT. SANTE DU PIED	SLI SYNT. LESIONS INFECTIEUSES	SLM SYNT. LESIONS MECANIQUES	ACETONEMIE
STPI = 50% SLI + 50% SLM Exprimé en points, moyenne 0, écart type +-1, si >0, taureaux améliorateurs sur ce critère			Exprimé en points, moyenne 0, écart type +-1 Si >0, moins de risques de cétose +1 point d'index = -23% de risque de cétose

STMA Santé de la mamelle		REPRO Reproduction		LGF Longévité
69% CEL + 31% MACL		**46% FERV + 28% FERG + 26% IV-IA1**		
CEL Taux cellulaires	**MACL** Mammites cliniques	**FERV / FERG** Fertilité vaches / génisses	**IV-IA1** Intervalle vêlage – 1ère IA	
Exprimé en points, moyenne 0, écart type ±1 > 0 c'est moins de cellules	Exprimé en points, moyenne 0, écart type ±1 > 0 c'est moins de mammites cliniques	Exprimé en points, moyenne 0, écart type ±1 > 0 c'est une meilleure fertilité (1 pt d'index = +3,5% de taux de réussite chez les filles du troupeau)	Exprimé en points, moyenne 0, écart type ±1 > 0 c'est un retour rapide en cyclicité post-partum (entre un taureau indexé +2 et un autre indexé -2, un écart de 10 jours entre le vêlage et la 1ère IA)	Exprimé en points, moyenne 0, écart type ±1 > 0 c'est une meilleure longévité

FONCTIONNELS

NAI Facilité de naissance des veaux	VEL Facilité de vêlage
Aptitude directe des veaux à naitre facilement. Exprimé en % de naissances attendues faciles sur génisses Si < 87 : Déconseillé 87 à 89 : Normal Si ≥ à 90 : Conseillé	Exprimé en % de vêlages attendus faciles sur génisses

VT Vitesse de Traite	TEM Tempérament à la traite	TSUP Trayons supplémentaires
Exprimé en points, moyenne 100, écart type ±12 Au-delà de 100, les filles sont plus rapides à traire que la moyenne	Exprimé en points, moyenne 100, écart type ±12 Au-delà de 100, les filles sont plus calmes que les autres à la traite	Moyenne 100, écart type 12. Au-delà de 100, les filles ont moins de chance d'avoir des trayons supplémentaires.

MORPHOLOGIE = 1.6 x (30% FT + 25% AP + 35% MA +10% VB)

FORMAT (FT)

FORMAT = 30% DE LARGEUR DE POITRINE (LP)
+25% DE LARGEUR AUX TROCHANTERS (LT)
+25% DE LONGUEUR DE BASSIN (LB)
+20% DE PROFONDEUR DE POITRINE (PP).

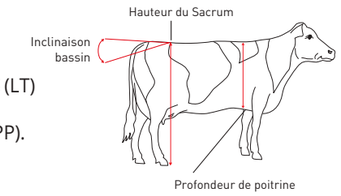

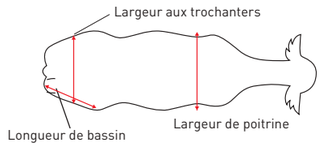

APLOMBS (AP)

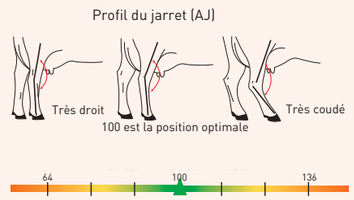

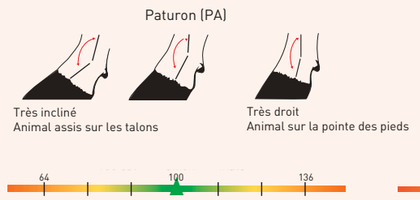

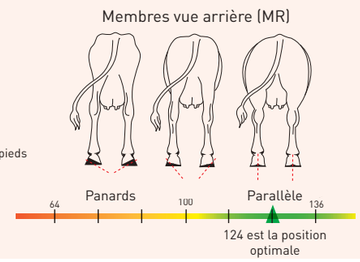

MAMELLE (MA)

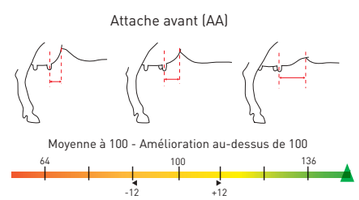

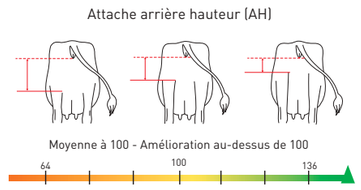

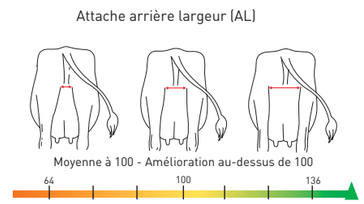

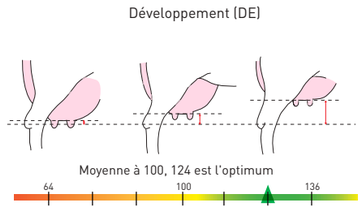

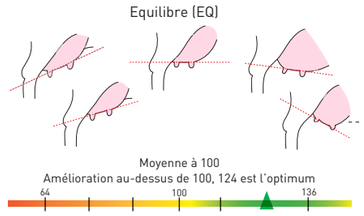

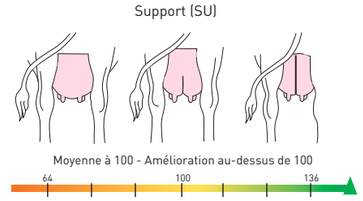

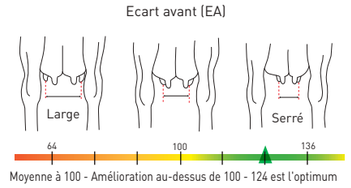

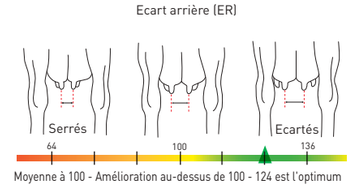

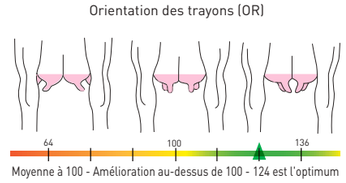

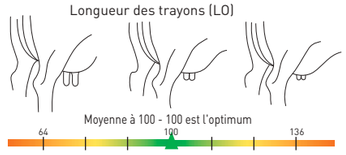

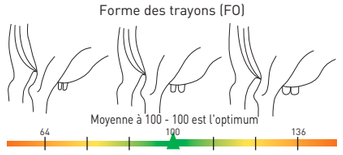

SYNTHÈSE BOUCHÈRE

Note de synthèse sur les performances à l'abattage
SYBO = 50% VRF + 40% VBF + 10% JBF

	-1	+1
VRF : vaches de réforme	Mauvaises	Bonnes
VBF : veaux de boucherie	Mauvaises	Bonnes
JBF : jeunes bovins	Mauvaises	Bonnes

INDEX DES TAUREAUX UMOTEST **Juin 2026**

| Sem. sexée | Page | Production | Rentabilité | Sérénité | Qualité | Morphologie | Taureau | Père | GPM | ISU | ISUo | Filles | PRODUCTION Synth. Laitière | Lait | MP | MG | TP | TB | FMIR | Caséines | dlg8 | MORPHOLOGIE MO | FT | LP | PP | LB | LT | IB | TA | AP | AJ | | | | PA | MR | MA | AA | AH | AL | DE | EQ | SU | ECAV | ECAR | OR | TR | LO | FO | VB | SYBO | VRF | VBF | JBF | FONCTIONNELS SANTE | STPI | SLI | SLM | STMA | CEL | MACL | REPRO | FERv | FERG | IV-IA1 | LGF | ACETO | NAI | VEL | VT | TEM | MTCP | MILCA | MTETR |
|---|---|---

MONTBÉLIARDE
Unebelle, fille de SAVINO - GAEC GONON (42)
01250 CEYZERIAT
TEL. (33) 04 74 25 09 60
E-mail : umotest@umotest.com
www.umotest.com
UMOTEST
GENETIQUE MONTBELIARDE
Coopex
MONTBELIARDE
THE MONTBELIARDE WORLDWIDE
la coopération agricole
produisons l'avenir